**REPORTE ESTADÍSTICO
DEL REGISTRO DE COMERCIO DE
BOLIVIA
CORRESPONDIENTE AL MES DE ABRIL DE 2007**

ÍNDICE

1	Estadísticas de la Base Empresarial en el periodo enero a abril de 2007	3
	1.1 Registro de Comercio según Departamento de enero a abril de 2007	4
	1.2 Registro de Comercio según Tipo Societario de enero a abril de 2007	7
	1.3 Registro de Comercio según Actividad económica de enero a abril de 2007	10
2	Estadísticas de la base empresarial al mes de abril de 2007	13
	2.1 Base Empresarial por Actividad económica al mes de abril de 2007	14
	2.2 Base Empresarial por Tipo societario al mes de abril de 2007	17

**CAPITULO 1.
ESTADÍSTICAS DE LA
BASE EMPRESARIAL EN EL PERIODO
ENERO A ABRIL DE 2007**

1.1 Registro de Comercio según Departamento de enero a abril de 2007

En el Gráfico N° 1 se puede observar el comportamiento de la cantidad de empresas de la Base Empresarial a nivel nacional durante los primeros cuatro meses de la gestión en curso.

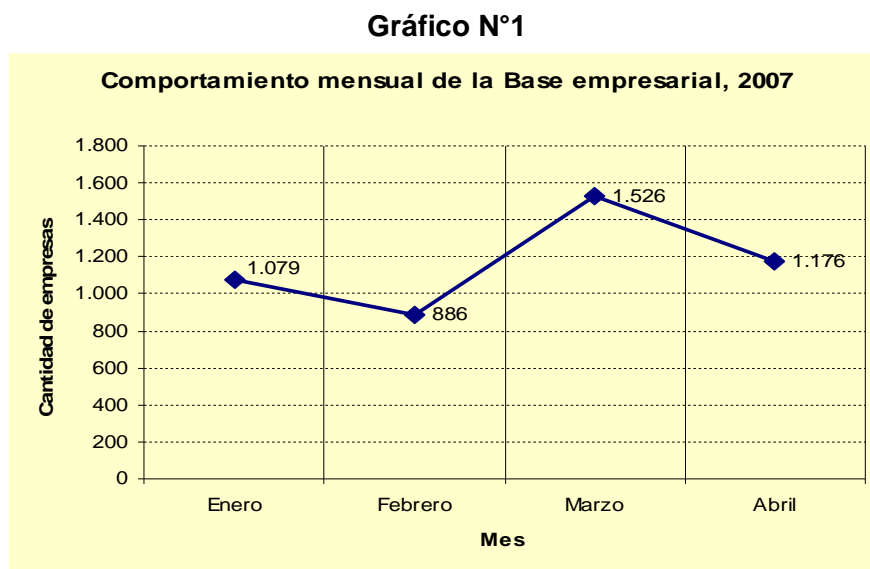

Entre los meses de enero a abril el Departamento que registró mayor cantidad de inscripción de empresas fue Santa Cruz con 1.061 empresas y el Departamento de La Paz con 1.049 nuevas empresas. Ver cuadro N° 1.

Cuadro N° 1
CANTIDAD DE EMPRESAS INSCRITAS SEGÚN DEPARTAMENTO, ENERO A ABRIL DE 2007

DEPARTAMENTO	Enero	Febrero	Marzo	Abril	TOTAL
Santa Cruz	231	188	413	229	1.061
La Paz	217	203	364	265	1.049
Cochabamba	118	104	142	131	495
Tarija	93	66	173	76	408
Oruro	67	45	40	50	202
Potosí	41	31	70	45	187
Beni	33	36	25	29	123
Chuquisaca	37	25	20	27	109
Pando	11	4	7	5	27
TOTAL	848	702	1.254	857	3.661

Fuente: FUNDEMPRESA

Durante los meses de enero a abril el Departamento que registró mayor cantidad de empresas fue La Paz con 1.392 empresas, siendo su mayor nivel de registro el mes de marzo, le sigue en orden de importancia el Departamento de Santa Cruz con 1.366 empresas, Cochabamba con 640 y Tarija con 470 empresas. Ver cuadro N° 2.

Cuadro N° 2

CANTIDAD DE EMPRESAS POR DEPARTAMENTO, ENERO A ABRIL DE 2007

DEPARTAMENTO	2007				
	Enero	Febrero	Marzo	Abril	TOTAL
La Paz	287	260	471	374	1.392
Santa Cruz	317	242	478	329	1.366
Cochabamba	146	132	179	183	640
Tarija	113	81	189	87	470
Oruro	73	51	59	60	243
Potosí	52	41	83	61	237
Beni	35	43	36	40	154
Chuquisaca	42	31	24	33	130
Pando	14	5	7	9	35
TOTAL	1.079	886	1.526	1.176	4.667

Fuente: FUNDEMPRESA

Al mes de abril de la presente gestión los Departamentos que resaltan en porcentaje de participación empresarial son La Paz y Santa Cruz con participaciones que superan el 29%, mientras los Departamentos de Cochabamba y Tarija superan el 13% y el 10% respectivamente. Ver cuadro N° 3 y gráfico N° 2.

Cuadro N° 3

PORCENTAJE DE EMPRESAS POR DEPARTAMENTO, ENERO A ABRIL DE 2007

DEPARTAMENTO	2007				
	Enero	Febrero	Marzo	Abril	TOTAL
La Paz	26,60	29,35	30,87	31,80	29,83
Santa Cruz	29,38	27,31	31,32	27,98	29,27
Cochabamba	13,53	14,90	11,73	15,56	13,71
Tarija	10,47	9,14	12,39	7,40	10,07
Oruro	6,77	5,76	3,87	5,10	5,21
Potosí	4,82	4,63	5,44	5,19	5,08
Beni	3,24	4,85	2,36	3,40	3,30
Chuquisaca	3,89	3,50	1,57	2,81	2,79
Pando	1,30	0,56	0,46	0,77	0,75
TOTAL	100	100	100	100	100

Fuente: FUNDEMPRESA

Gráfico N° 2

Porcentaje de empresas Actualizadas e inscritas por Departamento, enero a abril de 2007

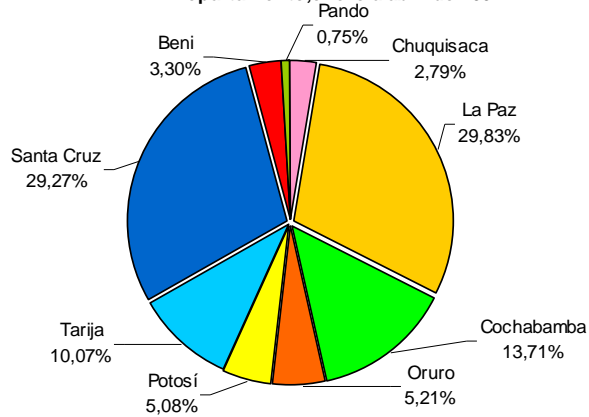

Los Gráficos 3 al 5 nos ayudan a ver las pendientes de crecimiento empresarial por Departamento durante los primeros cuatro meses del año.

Gráfico N° 3

Cantidad de empresas del eje troncal, enero a abril de 2007

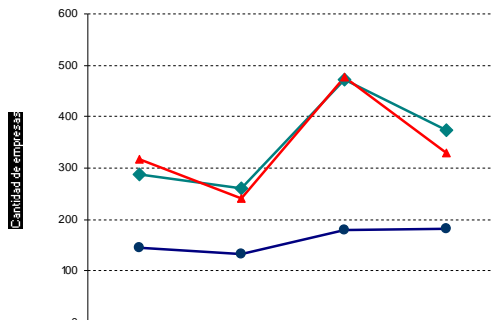

Departamento	Enero	Febrero	Marzo	Abril
La Paz	287	260	471	374
Cochabamba	146	132	179	183
Santa Cruz	317	242	478	329

Gráfico N° 4

Cantidad de empresas según departamentos, enero a abril de 2007

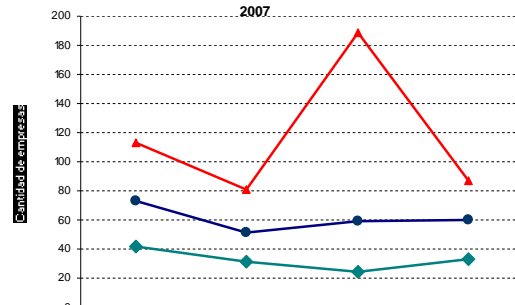

Departamento	Enero	Febrero	Marzo	Abril
Chuquisaca	42	31	24	33
Oruro	73	51	59	60
Tarija	113	81	189	87

Gráfico N° 5

Cantidad de empresas según departamentos, enero a abril de 2007

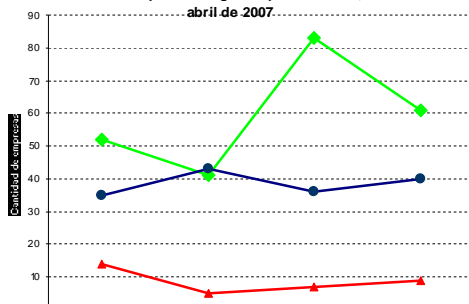

Departamento	Enero	Febrero	Marzo	Abril
Potosí	52	41	83	61
Beni	35	43	36	40
Pando	11	5	7	9

1.2 Registro de Comercio según Tipo Societario de enero a abril de 2007

Durante los primeros cuatro meses de la gestión, las empresas de tipo Unipersonal registraron 2.799 empresas, le siguen en orden de importancia las empresas de tipo Sociedad de Responsabilidad Limitada y Sociedades Anónimas. Ver cuadro N° 4.

Cuadro N° 4

CANTIDAD DE EMPRESAS INSCRITAS SEGÚN TIPO SOCIETARIO, ENERO A ABRIL DE 2007

TIPO SOCIETARIO	Enero	Febrero	Marzo	Abril	TOTAL
Empresa Unipersonal	646	510	1.004	639	2.799
Sociedad de Responsabilidad Limitada	185	177	237	200	799
Sociedad Anonima	15	14	8	13	50
Sucursal de Sociedad Constituida en el Extranjero	2	1	5	5	13
TOTAL	848	702	1.254	857	3.661

Fuente: FUNDEMPRESA

La Base empresarial entre enero y abril de la presente gestión, cuenta con 3.291 empresas de Tipo Unipersonal, con 1.206 empresas de Tipo Sociedad de Responsabilidad Limitada, siendo éstas las de mayor importancia en el Registro de Comercio de Bolivia. Ver cuadro N° 5 y gráfico N° 6.

Cuadro N° 5

CANTIDAD DE EMPRESAS POR TIPO SOCIETARIO, ENERO A ABRIL DE 2007

TIPO SOCIETARIO	2007				
	Enero	Febrero	Marzo	Abril	TOTAL
Empresa Unipersonal	746	600	1.146	799	3.291
Sociedad de Responsabilidad Limitada	293	246	346	321	1.206
Sociedad Anonima	38	34	28	47	147
Sucursal de Sociedad Constituida en el Extranjero	2	4	6	9	21
Sociedad Anonima Mixta	0	1	0	0	1
Sociedad Colectiva	0	1	0	0	1
TOTAL	1.079	886	1.526	1.176	4.667

Fuente: FUNDEMPRESA

Gráfico N° 6

Cantidad de empresas Actualizadas e inscritas por Tipo Societario, enero a abril de 2007

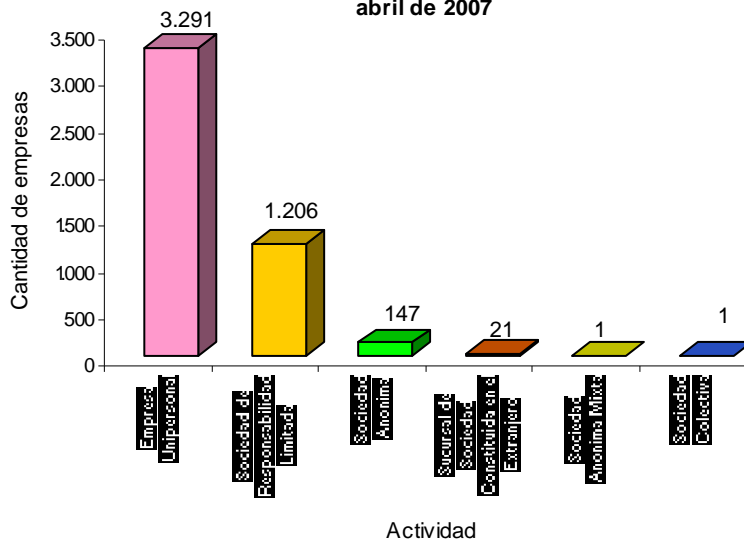

El 70,52% de las empresas registradas entre enero a abril de la gestión en curso esta compuesto por empresas Unipersonales, siendo su mayor nivel de participación el mes de marzo cuando llegaron a registrar un 75.10%, mientras las Sociedades de Responsabilidad Limitada durante el primer trimestre participaron en su registro de empresas con 25,84% siendo su participación superior al 27% los meses de enero, febrero y abril. Ver cuadro N° 6 y gráfico N° 7.

Cuadro N° 6
PORCENTAJE DE EMPRESAS POR TIPO SOCIETARIO, ENERO A ABRIL DE 2007

TIPO SOCIETARIO	2007				
	Enero	Febrero	Marzo	Abril	TOTAL
Empresa Unipersonal	69,14	67,72	75,10	67,94	70,52
Sociedad de Responsabilidad Limitada	27,15	27,77	22,67	27,30	25,84
Sociedad Anonima	3,52	3,84	1,83	4,00	3,15
Sucursal de Sociedad Constituida en el Extranjero	0,19	0,45	0,39	0,77	0,45
Sociedad Anonima Mixta	0,00	0,11	0,00	0,00	0,02
Sociedad Colectiva	0,00	0,11	0,00	0,00	0,02
TOTAL	100	100	100	100	100

Fuente: FUNDEMPRESA

Gráfico N° 7

Porcentaje de empresas Actualizadas e inscritas por Tipo Societario, enero a abril de 2007

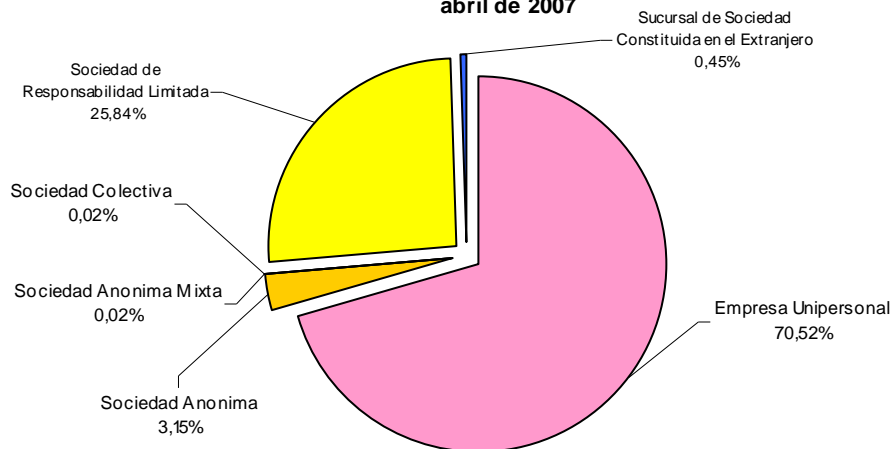

Los Gráficos 8 al 10 muestran el comportamiento porcentual del Registro de Comercio según tipo Societario, siendo el mes de abril donde existe reducción en empresas Unipersonales y una recuperación en el registro por parte de las empresas de tipo Sociedad Anónima y Sucursales de Sociedades constituidas en el extranjero.

Gráfico N° 8



Gráfico N° 9



Gráfico N° 10

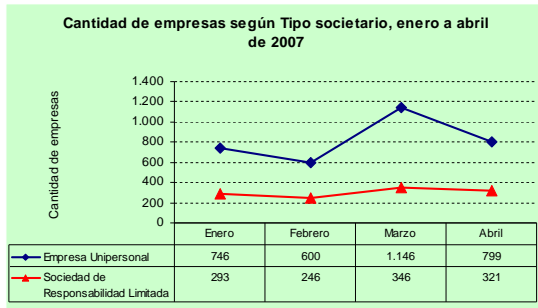

1.3 Registro de Comercio según Actividad económica de enero a abril de 2007

Entre enero y abril de la gestión 2007 se inscribieron un total de 3.661 empresas, siendo la actividad de Industria manufacturera la de mayor nivel de registro con 792 nuevas empresas. Ver Cuadro N° 7.

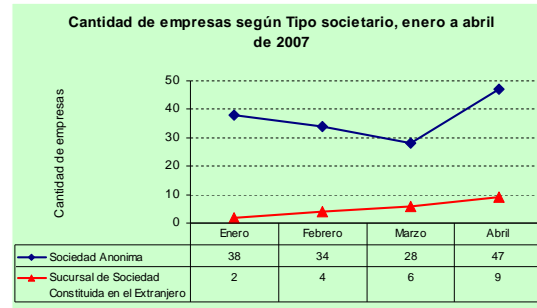
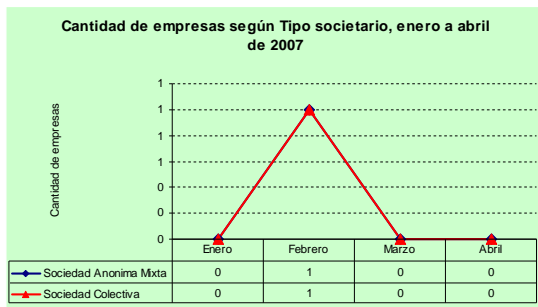
Cuadro N° 7

CANTIDAD DE EMPRESAS INSCRITAS SEGÚN ACTIVIDAD ECONÓMICA, ENERO A ABRIL DE 2007

SECCION	ACTIVIDAD	Enero	Febrero	Marzo	Abril	TOTAL
D	Industria manufacturera	102	87	453	150	792
G	Comercio al por mayor y al por menor; reparacion de vehiculos automotores, motocicletas, efectos personales y enseres domesticos	245	152	186	172	755
K	Actividades inmobiliarias, empresariales y de alquiler	147	138	193	170	648
F	Construccion	134	120	156	160	570
I	Transporte, almacenamiento y comunicaciones	110	85	143	102	440
H	Hoteles y restaurantes	35	48	50	40	173
O	Servicios comunitarios, sociales y personales	21	25	24	17	87
M	Educacion	22	21	10	10	63
A	Agricultura, ganaderia, caza y silvicultura	12	3	13	15	43
C	Explotacion de minas y canteras	9	11	11	9	40
J	Intermediacion financiera	5	5	7	6	23
N	Servicios sociales y de salud	5	7	4	6	22
E	Suministro de electricidad, gas y agua	1	0	4	0	5
TOTAL		848	702	1.254	857	3.661

Fuente: FUNDEMPRESA

Entre enero y abril de la gestión 2007 se inscribieron y actualizaron un total de 4.667 empresas, siendo el mes de marzo el de mayor cantidad de registros con 1.526 empresas, mientras el mes de febrero es de menos movimiento justificado por la menor cantidad de días hábiles, la actividad económica que registró mayor cantidad de empresas el mes de abril fue el Comercio al por mayor y menor con 234 empresas, la Construcción con 206 empresas y la Industria manufacturera con 204 empresas. Sin embargo esta última actividad durante la gestión es la de mayor nivel de registro con 985 empresas. Ver Cuadro N° 8.

Cuadro N° 8

CANTIDAD DE EMPRESAS POR ACTIVIDAD ECONÓMICA, ENERO A ABRIL DE 2007

SECCION	ACTIVIDAD	2007				TOTAL
		Enero	Febrero	Marzo	Abril	
D	Industria manufacturera	154	122	505	204	985
G	Comercio al por mayor y al por menor; reparacion de vehiculos automotores, motocicletas, efectos personales y enseres domesticos	299	180	233	234	946
K	Actividades inmobiliarias, empresariales y de alquiler	181	168	236	222	807
F	Construccion	169	147	200	206	722
I	Transporte, almacenamiento y comunicaciones	129	105	172	130	536
H	Hoteles y restaurantes	43	57	64	50	214
C	Explotacion de minas y canteras	15	26	38	47	126
O	Servicios comunitarios, sociales y personales	29	31	28	26	114
M	Educacion	30	22	13	16	81
A	Agricultura, ganaderia, caza y silvicultura	15	13	20	23	71
J	Intermediacion financiera	8	6	7	9	30
N	Servicios sociales y de salud	6	7	6	7	26
E	Suministro de electricidad, gas y agua	1	2	4	2	9
TOTAL		1.079	886	1.526	1.176	4.667

Fuente: FUNDEMPRESA

Las actividades que presentan mayor cantidad de empresas durante los primeros cuatro meses de la gestión 2007 son Industria manufacturera con 985 empresas, Comercio al por mayor y menor con 946 empresas, Actividades inmobiliarias, empresariales y de alquiler con 807 empresas y Construcción con 722 empresas. Ver gráfico N° 11.

Gráfico N° 11

Cantidad de empresas Actualizadas e inscritas por Actividad económica, enero a abril de 2007

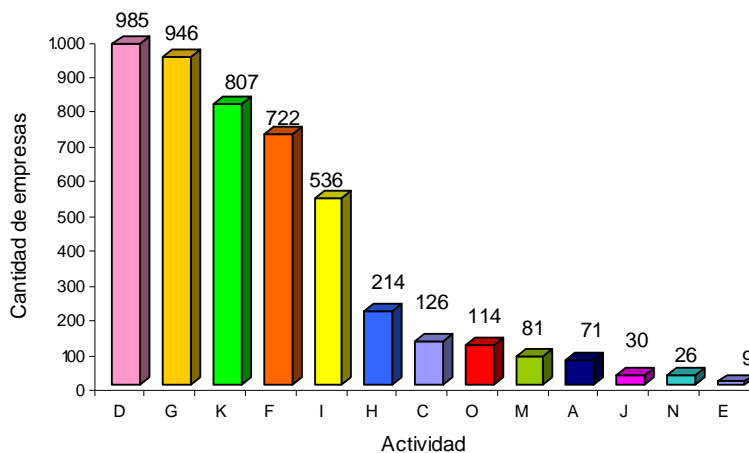

Dentro las empresas registradas entre los meses de enero a abril, la actividad de Industria manufacturera concentra un 21,11% de la Base empresaria en éste periodo de referencia, le sigue en orden de importancia el Comercio al por mayor y menor con 20,27% de participación y las Actividades inmobiliarias, empresariales y de alquiler con 17,29% de participación empresarial. Ver cuadro N° 9 y gráfico N° 12.

Cuadro N° 9

PORCENTAJE DE EMPRESAS POR ACTIVIDAD ECONÓMICA, ENERO A ABRIL DE 2007

SECCION	ACTIVIDAD	2007				
		Enero	Febrero	Marzo	Abril	TOTAL
D	Industria manufacturera	14,27	13,77	33,09	17,35	21,11
G	Comercio al por mayor y al por menor; reparacion de vehiculos automotores, motocicletas, efectos personales y enseres domesticos	27,71	20,32	15,27	19,90	20,27
K	Actividades inmobiliarias, empresariales y de alquiler	16,77	18,96	15,47	18,88	17,29
F	Construccion	15,66	16,59	13,11	17,52	15,47
I	Transporte, almacenamiento y comunicaciones	11,96	11,85	11,27	11,05	11,48
H	Hoteles y restaurantes	3,99	6,43	4,19	4,25	4,59
C	Explotacion de minas y canteras	1,39	2,93	2,49	4,00	2,70
O	Servicios comunitarios, sociales y personales	2,69	3,50	1,83	2,21	2,44
M	Educacion	2,78	2,48	0,85	1,36	1,74
A	Agricultura, ganaderia, caza y silvicultura	1,39	1,47	1,31	1,96	1,52
J	Intermediacion financiera	0,74	0,68	0,46	0,77	0,64
N	Servicios sociales y de salud	0,56	0,79	0,39	0,60	0,56
E	Suministro de electricidad, gas y agua	0,09	0,23	0,26	0,17	0,19
TOTAL		100	100	100	100	100

Fuente: FUNDEMPRESA

Gráfico N° 12

Porcentaje de empresas Actualizadas e inscritas por Actividad económica, enero a abril de 2007

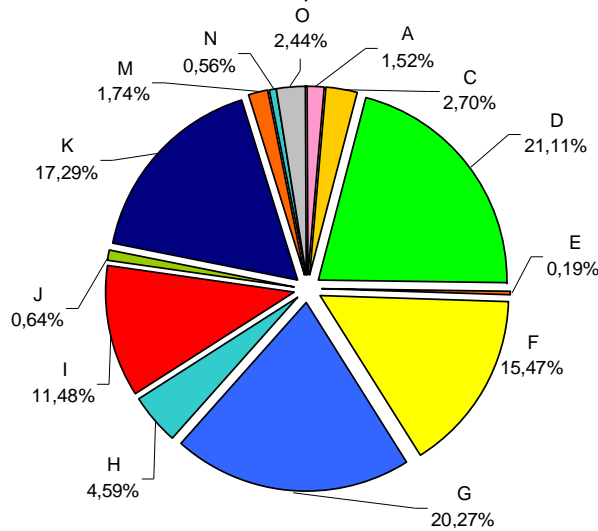

Los Gráficos 13 al 16 muestran el comportamiento porcentual por actividad económica durante los cuatro primeros meses del año, siendo el mes de abril aquel que presenta reducción especialmente en la actividad de Industria manufacturera.

Gráfico N° 13

Cantidad de empresas según actividad económica, enero a abril 2007



Gráfico N° 14

Cantidad de empresas según actividad económica, enero a abril 2007

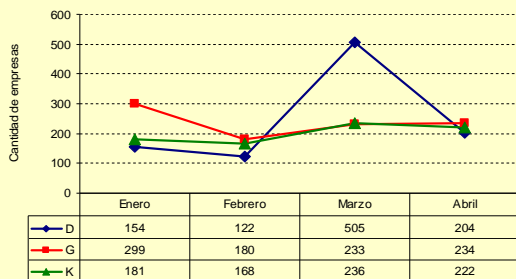

Gráfico N° 15

Cantidad de empresas según actividad económica, enero a abril 2007

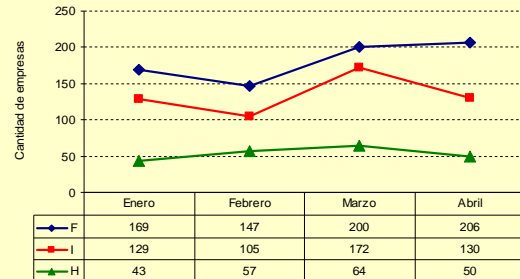

Gráfico N° 16

Cantidad de empresas según actividad económica, enero a abril 2007

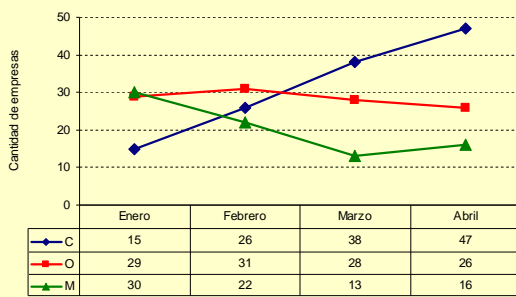
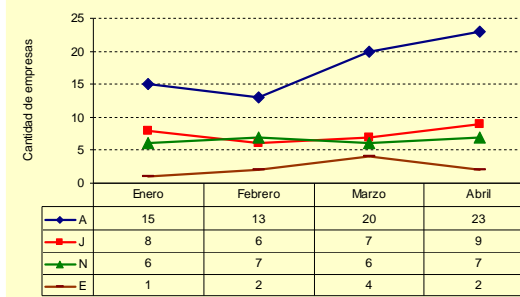

**CAPÍTULO 2.
ESTADÍSTICAS DE LA BASE
EMPRESARIAL
AL MES DE ABRIL DE 2007**

2.1 Base Empresarial por Departamento y Actividad económica al mes de abril de 2007

Al mes de abril de 2007 la Base empresarial cuenta con 27.278 empresas, teniendo mayor cantidad de empresas en los Departamentos de La Paz con 8.933 empresas, Santa Cruz con 7.703, Cochabamba con 4.333 y Tarija con 2.098 empresas. También se puede observar que existe mayor cantidad de empresas en actividades tales como el Comercio al por mayor y menor con 6.134 empresas, Actividades inmobiliarias, empresariales y de alquiler con 5.207 empresas, Construcción con 4.765 empresas, Industria manufacturera con 3.905 empresas. Ver cuadro N° 10 y gráfico N° 17.

Cuadro N° 10

CANTIDAD DE EMPRESAS EN LA BASE EMPRESARIAL POR DEPARTAMENTO, AL MES DE ABRIL DE 2007

SECCION	ACTIVIDAD	CHQ	LPZ	CBB	ORU	PTS	TRJ	SCZ	BEN	PND	TOTAL
G	Comercio al por mayor y al por menor; reparacion de vehiculos automotores, motocicletas, efectos personales y enseres domesticos	98	1.811	1.041	180	88	330	2.267	144	175	6.134
K	Actividades inmobiliarias, empresariales y de alquiler	181	1.904	890	234	190	408	1.287	91	22	5.207
F	Construccion	364	1.419	502	381	349	861	683	166	40	4.765
D	Industria manufacturera	73	1.195	787	150	104	239	1.236	86	35	3.905
I	Transporte, almacenamiento y comunicaciones	91	1.217	511	154	127	120	959	81	15	3.275
H	Hoteles y restaurantes	42	433	175	48	60	28	355	61	7	1.209
O	Servicios comunitarios, sociales y personales	29	236	135	30	27	49	217	35	12	770
M	Educacion	22	210	101	16	9	29	134	7	5	533
C	Explotacion de minas y canteras	1	173	34	24	62	4	120	3	1	422
J	Intermediacion financiera	3	162	35	1	10	12	103	12	4	342
A	Agricultura, ganaderia, caza y silvicultura	4	30	37	15	1	10	217	11	2	327
N	Servicios sociales y de salud	3	111	66	6	3	7	105	5	0	306
E	Suministro de electricidad, gas y agua	2	30	18	5	1	1	20	3	0	80
P	Actividades de hogares privados como empleadores y actividades no diferenciadas de hogares privados como productores	0	2	1	0	0	0	0	0	0	3
TOTAL		913	8.933	4.333	1.244	1.031	2.098	7.703	705	318	27.278

Fuente: FUNDEMPRESA

Gráfico N° 17

Cantidad de empresas en la Base empresarial actualizadas e inscritas por Actividad económica al mes de abril de 2007

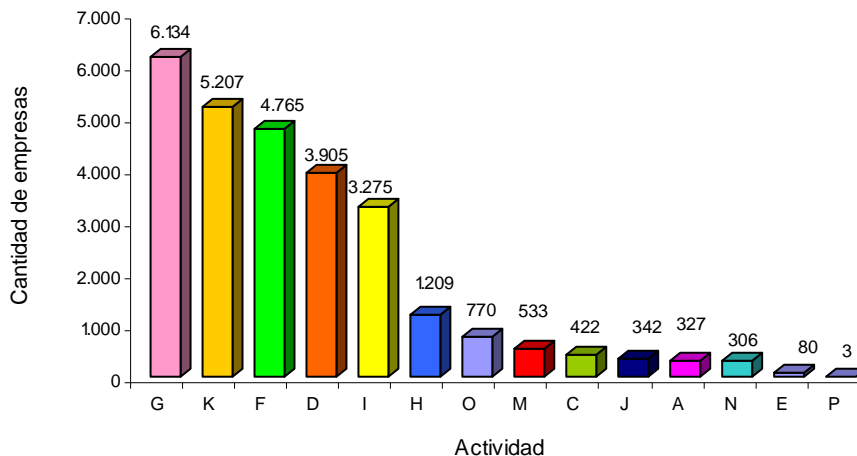

De acuerdo al Cuadro N° 11 al mes de abril de 2007 la Base Empresarial presenta a la actividad de Construcción como la actividad mas importante en los Departamentos de Chuquisaca, Oruro, Potosí, Tarija y Beni, a su vez presenta al Comercio al por mayor y menor como la actividad de mayor importancia en los Departamentos de Cochabamba, Santa Cruz y Pando, mientras las Actividades inmobiliarias, empresariales y de alquiler tienen mayor importancia en el Departamento de La Paz.

Cuadro N° 11

PORCENTAJE DE EMPRESAS EN LA BASE EMPRESARIAL POR DEPARTAMENTO, AL MES DE ABRIL DE 2007

SECCION	ACTIVIDAD	CHQ	LPZ	CBB	ORU	PTS	TRJ	SCZ	BEN	PND	TOTAL
G	Comercio al por mayor y al por menor; reparacion de vehiculos automotores, motocicletas, efectos personales y enseres domesticos	10,73	20,27	24,02	14,47	8,54	15,73	29,43	20,43	55,03	22,49
K	Actividades inmobiliarias, empresariales y de alquiler	19,82	21,31	20,54	18,81	18,43	19,45	16,71	12,91	6,92	19,09
F	Construccion	39,87	15,88	11,59	30,63	33,85	41,04	8,87	23,55	12,58	17,47
D	Industria manufacturera	8,00	13,38	18,16	12,06	10,09	11,39	16,05	12,20	11,01	14,32
I	Transporte, almacenamiento y comunicaciones	9,97	13,62	11,79	12,38	12,32	5,72	12,45	11,49	4,72	12,01
H	Hoteles y restaurantes	4,60	4,85	4,04	3,86	5,82	1,33	4,61	8,65	2,20	4,43
O	Servicios comunitarios, sociales y personales	3,18	2,64	3,12	2,41	2,62	2,34	2,82	4,96	3,77	2,82
M	Educacion	2,41	2,35	2,33	1,29	0,87	1,38	1,74	0,99	1,57	1,95
C	Explotacion de minas y canteras	0,11	1,94	0,78	1,93	6,01	0,19	1,56	0,43	0,31	1,55
J	Intermediacion financiera	0,33	1,81	0,81	0,08	0,97	0,57	1,34	1,70	1,26	1,25
A	Agricultura, ganaderia, caza y silvicultura	0,44	0,34	0,85	1,21	0,10	0,48	2,82	1,56	0,63	1,20
N	Servicios sociales y de salud	0,33	1,24	1,52	0,48	0,29	0,33	1,36	0,71	0,00	1,12
E	Suministro de electricidad, gas y agua	0,22	0,34	0,42	0,40	0,10	0,05	0,26	0,43	0,00	0,29
P	Actividades de hogares privados como empleadores y actividades no diferenciadas de hogares privados como productores	0,00	0,02	0,02	0,00	0,00	0,00	0,00	0,00	0,00	0,01
TOTAL		100	100	100	100	100	100	100	100	100	100

Fuente: FUNDEMPRESA

Al mes de abril de 2007 la Base empresarial concentra en 22,49% a empresas dedicadas al Comercio al por mayor y menor, en 19,09% a Actividades inmobiliarias, empresariales y de alquiler y empresas dedicadas a la Industria manufacturera en un 14,32%.

Gráfico N° 18

Porcentaje de empresas en la Base empresarial al mes de abril de 2007

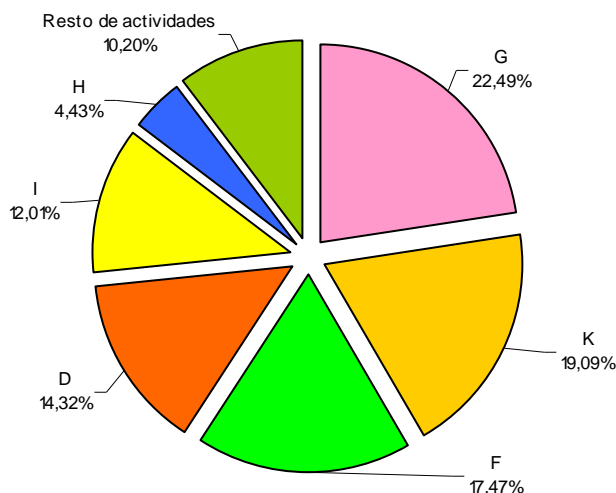

La Base Empresarial al mes de abril de 2007 esta compuesta por 8.933 empresas correspondientes al Departamento de La Paz y representación del 32,75% , 7.703 a Santa Cruz ó 28,24% de participación, 4.333 a Cochabamba y 2.098 empresas que pertenecen al Departamento de Tarija. Ver gráfico N° 19 y 20.

Gráfico N° 19

Cantidad de empresas por Departamento en la Base empresarial, al mes de abril de 2007



Gráfico N° 20

Porcentaje de empresas por Departamento en la Base empresarial, al mes de abril de 2007

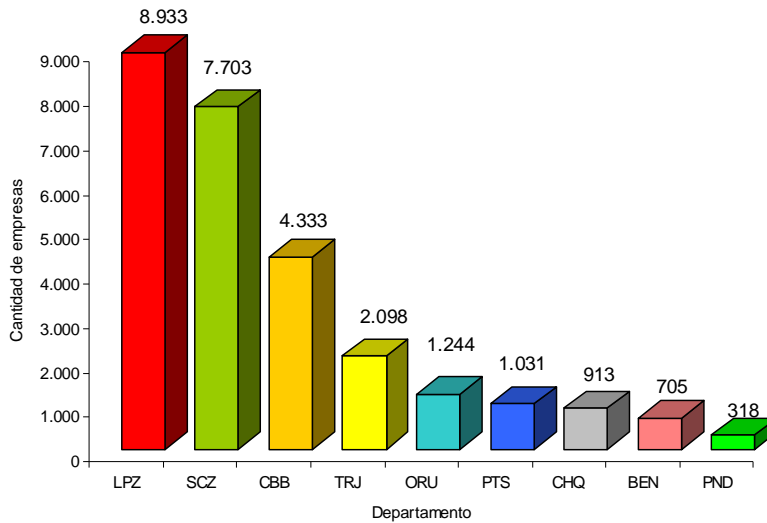
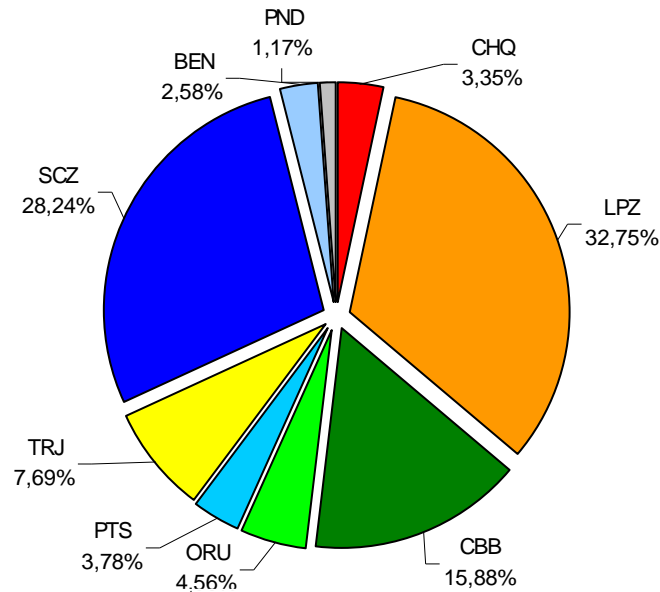

2.2 Base Empresarial por Tipo Societario al mes de abril de 2007

Al mes de referencia las sociedades de Tipo Unipersonal llegan a 17.420 empresas dentro la Base empresarial representando un 63,86%, mientras las Sociedades de Responsabilidad Limitada llegan a 8.611 empresas representando un 31,57%, el resto de Tipos Societarios representan alrededor del 4,57%. Ver Cuadro N° 12 y Gráfico N° 21.

Cuadro N° 12

CANTIDAD DE EMPRESAS EN LA BASE EMPRESARIAL POR TIPO SOCIETARIO, AL MES DE ABRIL DE 2007

SECCION	ACTIVIDAD	EMPRESA UNIPERSONAL	SOCIEDAD ANONIMA	SOCIEDAD ANONIMA MIXTA	SOCIEDAD COLECTIVA	SOCIEDAD DE RESPONSABILIDAD LIMITADA	SOCIEDAD EN COMANDITA SIMPLE	SUCURSAL DE SOCIEDAD CONSTITUIDA EN EL EXTRANJERO	TOTAL
G	Comercio al por mayor y al por menor; reparacion de vehiculos automotores, motocicletas, efectos personales y enseres domesticos	4.199	158	1	0	1.762	1	13	6.134
K	Actividades inmobiliarias, empresariales y de alquiler	2.757	171	0	0	2.234	1	44	5.207
F	Construccion	3.298	58	2	1	1.387	1	18	4.765
D	Industria manufacturera	2.653	223	1	2	1.019	0	7	3.905
I	Transporte, almacenamiento y comunicaciones	2.041	94	0	0	1.124	0	16	3.275
H	Hoteles y restaurantes	1.020	12	0	0	176	1	0	1.209
O	Servicios comunitarios, sociales y personales	557	19	0	1	191	0	2	770
M	Educacion	397	17	0	1	118	0	0	533
C	Explotacion de minas y canteras	95	109	0	1	177	0	40	422
J	Intermediacion financiera	99	128	1	0	106	0	8	342
A	Agricultura, ganaderia, caza y silvicultura	125	28	1	1	168	0	4	327
N	Servicios sociales y de salud	163	11	0	0	132	0	0	306
E	Suministro de electricidad, gas y agua	14	47	1	0	16	0	2	80
P	Actividades de hogares privados como empleadores y actividades no diferenciadas de hogares privados como productores	2	0	0	0	1	0	0	3
TOTAL		17.420	1.075	7	7	8.611	4	154	27.278

Fuente: FUNDEMPRESA

Gráfico N° 21

Porcentaje de empresas en la Base empresarial por Tipo Societario, al mes de abril de 2007

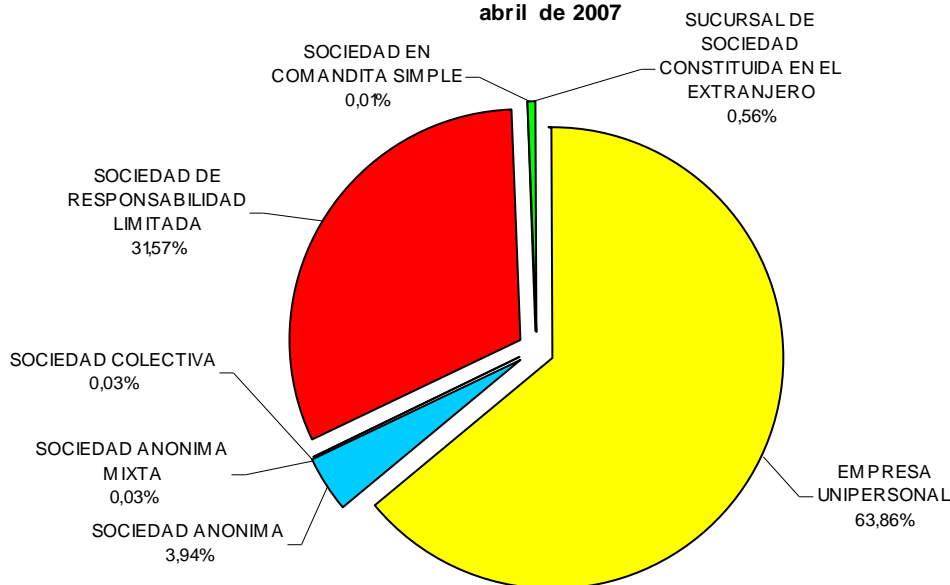

La actividad de Comercio al por mayor y menor tiene mayor participación en las empresas Unipersonales, dentro las Sociedades Anónimas y Sociedades Colectivas prima la actividad de Industria manufacturera, en las empresas de tipo Sociedades Anónimas Mixtas tiene relevancia la actividad de Construcción, finalmente en las Sociedades de Responsabilidad Limitada y Sucursal de Sociedades Constituidas en el extranjero tienen mayor participación las Actividades inmobiliarias, empresariales y de alquiler. Ver Cuadro N° 13

Cuadro N° 13

PORCENTAJE DE EMPRESAS EN LA BASE EMPRESARIAL POR TIPO SOCIETARIO, AL MES DE ABRIL DE 2007

SECCION	ACTIVIDAD	EMPRESA UNIPERSONAL	SOCIEDAD ANONIMA	SOCIEDAD ANONIMA MIXTA	SOCIEDAD COLECTIVA	SOCIEDAD DE RESPONSABILIDAD LIMITADA	SOCIEDAD EN COMANDITA SIMPLE	SUCURSAL DE SOCIEDAD CONSTITUIDA EN EL EXTRANJERO	TOTAL
G	Comercio al por mayor y al por menor; reparacion de vehiculos automotores, motocicletas, efectos personales y enseres domesticos	24,10	14,70	14,29	0,00	20,46	25,00	8,44	22,49
K	Actividades inmobiliarias, empresariales y de alquiler	15,83	15,91	0,00	0,00	25,94	25,00	28,57	19,09
F	Construccion	18,93	5,40	28,57	14,29	16,11	25,00	11,69	17,47
D	Industria manufacturera	15,23	20,74	14,29	28,57	11,83	0,00	4,55	14,32
I	Transporte, almacenamiento y comunicaciones	11,72	8,74	0,00	0,00	13,05	0,00	10,39	12,01
H	Hoteles y restaurantes	5,86	1,12	0,00	0,00	2,04	25,00	0,00	4,43
O	Servicios comunitarios, sociales y personales	3,20	1,77	0,00	14,29	2,22	0,00	1,30	2,82
M	Educacion	2,28	1,58	0,00	14,29	1,37	0,00	0,00	1,95
C	Explotacion de minas y canteras	0,55	10,14	0,00	14,29	2,06	0,00	25,97	1,55
J	Intermediacion financiera	0,57	11,91	14,29	0,00	1,23	0,00	5,19	1,25
A	Agricultura, ganaderia, caza y silvicultura	0,72	2,60	14,29	14,29	1,95	0,00	2,60	1,20
N	Servicios sociales y de salud	0,94	1,02	0,00	0,00	1,53	0,00	0,00	1,12
E	Suministro de electricidad, gas y agua	0,08	4,37	14,29	0,00	0,19	0,00	1,30	0,29
P	Actividades de hogares privados como empleadores y actividades no diferenciadas de hogares privados como productores	0,01	0,00	0,00	0,00	0,01	0,00	0,00	0,01
TOTAL		100	100	100	100	100	100	100	100

Fuente: FUNDEMPRESA