

Estadísticas del Registro de Comercio de Bolivia

Departamento de Potosí

Septiembre 2016



PRESENTACIÓN

La Fundación para el Desarrollo Empresarial - FUNDEMPRESA tiene la visión de ser referente institucional de información para el apoyo al desarrollo empresarial en Bolivia.

Es por esta razón que la Fundación elabora estadísticas utilizando como única fuente la información del Registro de Comercio, con el objetivo de mostrar el comportamiento y las tendencias de la actividad empresarial por su ubicación geográfica, el tipo societario y la actividad económica.

De esta manera, por motivo de la efemérides del departamento de Potosí, se elaboró el documento "Estadísticas del Registro de Comercio de Bolivia. Departamento de Potosí al mes de septiembre 2016".

FUNDEMPRESA

CONTENIDO

1. Base Empresarial Vigente del departamento de Potosí	4
1.1 Base Empresarial Vigente al mes de septiembre de 2016	5
1.2 Base Empresarial Vigente por tipo societario	6
1.3 Base Empresarial Vigente por actividad económica	7
2. Inscripción de empresas en el departamento de Potosí	9
2.1 Inscripción de empresas al mes de septiembre de 2016	10
2.2 Inscripción de empresas por tipo societario	12
2.3 Inscripción de empresas por actividad económica	14
3. Cancelación de matrículas de comercio o cierre de empresas en el departamento de Potosí	18
3.1 Cancelación de matrículas al mes de septiembre de 2016	19
3.2 Cancelación de matrículas por tipo societario	21
3.3 Cancelación de matrículas por actividad económica	23

Capítulo 1

Base Empresarial Vigente del
departamento de Potosí

1.1 Base Empresarial Vigente al mes de septiembre de 2016

Al mes de septiembre de 2016, la Base Empresarial Vigente contó con 280.845 empresas. Ver gráfico N° 1.

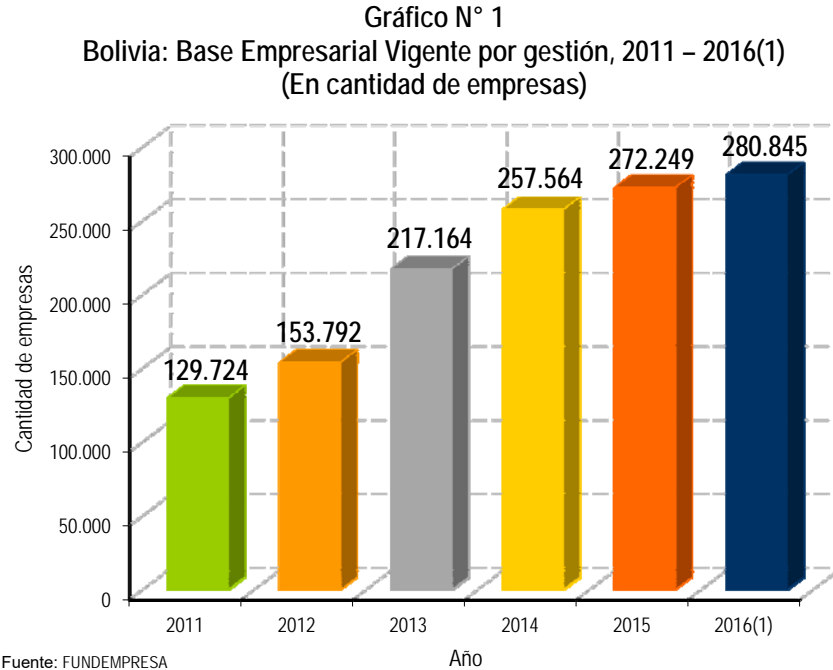

Al mes de septiembre de la gestión 2015, el departamento de Potosí contó con 11.453 empresas, al mes de septiembre de 2016 contó con 11.986 empresas, representando un crecimiento de 5%. Ver gráfico N° 2.

Gráfico N° 2
Potosí: Base Empresarial Vigente, al mes de septiembre de las gestiones 2015 y 2016
(En cantidad de empresas)

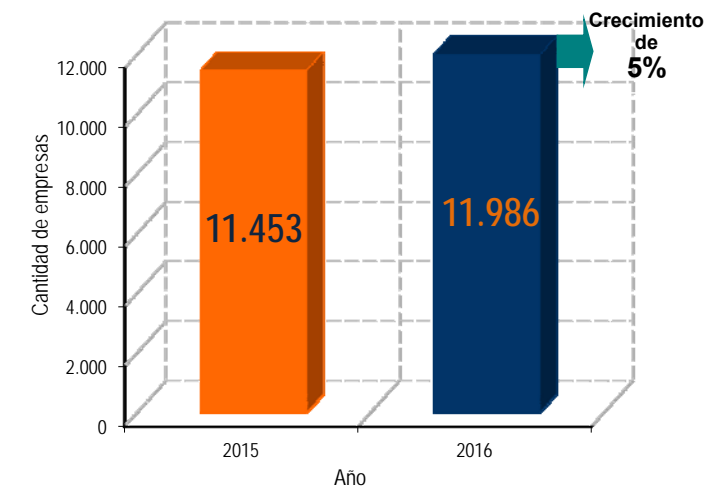

1.2 Base Empresarial Vigente por tipo societario

Al mes de septiembre de 2015, existían 9.579 empresas unipersonales; al mes de septiembre de 2016 existían 9.986. Al mes de septiembre de 2015, existían 1.819 sociedades de responsabilidad limitada; al mes de septiembre de 2016, existían 1.943. Al mes de septiembre de 2015, existían 39 sociedades anónimas, al mes de septiembre de 2016 existían 40. Ver cuadro N° 1.

Cuadro N° 1
Potosí: Base Empresarial Vigente según tipo societario, a septiembre de las gestiones 2015 y 2016
(En cantidad de empresas)

TIPO SOCIETARIO	2015	2016	CRECIMIENTO	
	Septiembre	Septiembre	En cantidad	En porcentaje
Empresa Unipersonal	9.579	9.986	407	4%
Sociedad de Responsabilidad Limitada	1.819	1.943	124	7%
Sociedad Anónima	39	40	1	3%
Sociedad Colectiva	10	10	0	0%
Sociedad en Comandita Simple	4	4	0	0%
Entidad Financiera de Vivienda	0	1	1	n.a.
Sucursal de Sociedad Constituida en el Extranjero	1	1	0	0%
Sociedad Anónima Mixta	1	1	0	0%
TOTAL	11.453	11.986	533	5%

Fuente: FUNDEMPRESA

n.a.: No aplicable

Al mes de septiembre de 2016 por tipo societario, se registró el siguiente comportamiento: empresas unipersonales con 407 empresas adicionales o 4%; sociedades de responsabilidad limitada 124 empresas adicionales o 7%; sociedades anónimas 1 empresa adicional o 3% y entidades financieras de vivienda 1 empresa adicional. Ver gráfico N° 3.

Gráfico N° 3
Potosí: Crecimiento de la Base Empresarial Vigente por tipo societario, septiembre de la gestión 2016
respecto a septiembre de la gestión 2015
(En cantidad de empresas y porcentaje)

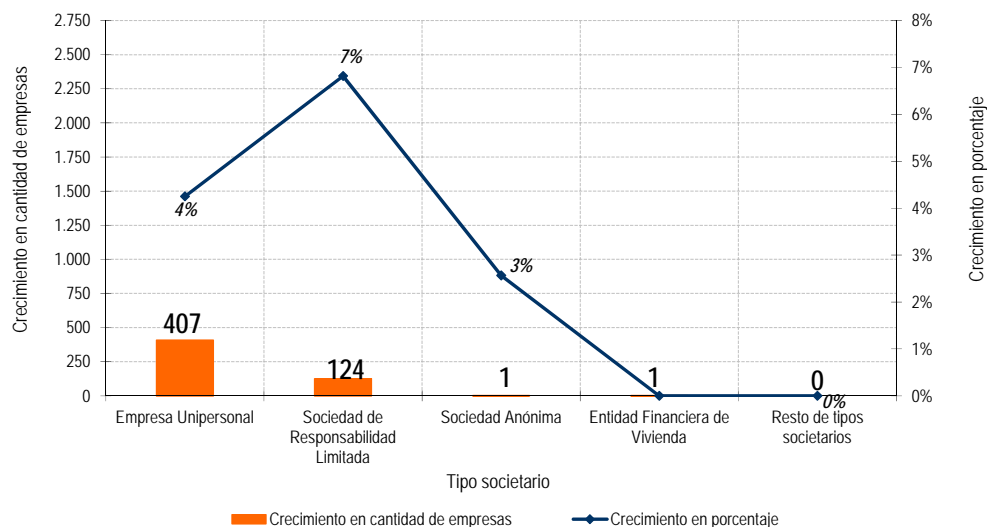

Fuente: FUNDEMPRESA

1.3 Base Empresarial Vigente por actividad económica

Al mes de septiembre de 2015, en el departamento de Potosí, 3.712 empresas se dedicaban a la venta por mayor y menor; reparación de vehículos automotores y motocicletas; al mes de septiembre de 2016, 3.774 empresas. Al mes de septiembre de 2015, 2.497 empresas se dedicaban a la construcción; al mes de septiembre de 2016, 2.702 empresas. Al mes de septiembre de 2015, 802 empresas se dedicaban a servicios profesionales y técnicos; al mes de septiembre de 2016, 864 empresas. Ver cuadro N° 2.

Cuadro N° 2
Potosí: Base Empresarial Vigente según actividad económica, a septiembre de las gestiones
2015 y 2016
(En cantidad de empresas)

SECCIÓN	ACTIVIDAD	2015 Septiembre	2016 Septiembre	CRECIMIENTO	
				En cantidad	En porcentaje
G	Venta por mayor y por menor: reparación de vehículos automotores y motocicletas	3.712	3.774	62	2%
G ₁	Venta por mayor y por menor	3.569	3.630	61	2%
G ₂	Reparación de vehículos automotores	117	118	1	1%
G ₃	Venta y reparación de motocicletas	26	26	0	0%
F	Construcción	2.497	2.702	205	8%
M	Servicios profesionales y técnicos	802	864	62	8%
H	Transporte y almacenamiento	847	860	13	2%
B	Explotación de minas y canteras	701	776	75	11%
I	Actividades de alojamiento y servicio de comidas	738	749	11	1%
C	Industria manufacturera	626	651	25	4%
J	Información y comunicaciones	572	589	17	3%
N	Actividades de servicios administrativos y de apoyo	500	535	35	7%
K	Intermediación financiera y seguros	87	89	2	2%
R	Actividades artísticas de entretenimiento y recreativas	80	89	9	11%
S	Otras actividades de servicios	85	88	3	4%
P	Servicios de educación	74	79	5	7%
Q	Servicios de salud y de asistencia social	65	69	4	6%
L	Actividades inmobiliarias	34	34	0	0%
A	Agricultura, ganadería, caza, pesca y silvicultura	24	27	3	13%
E	Suministro de agua; evacuación de aguas residuales, gestión de desechos y descontaminación	6	8	2	33%
D	Suministro de electricidad, gas, vapor y aire acondicionado	1	1	0	0%
	Actividad no declarada	2	2	0	0%
TOTAL		11.453	11.986	533	5%

Fuente: FUNDEMPRESA

Al mes de septiembre de 2016 por actividad económica, se registró el siguiente comportamiento: empresas dedicadas a la construcción con 205 empresas adicionales u 8%, empresas dedicadas a la explotación de minas y canteras con 75 empresas adicionales u 11%; empresas dedicadas a la venta por mayor y menor; reparación de vehículos automotores y motocicleta con 62 empresas adicionales o 2% y empresas dedicadas a servicios profesionales y técnicos con 62 empresas adicionales u 8%. Ver gráfico N° 4.

Gráfico N° 4
Potosí: Crecimiento de la Base Empresarial Vigente por actividad económica, septiembre de la gestión 2016 respecto a septiembre de la gestión 2015
(En cantidad de empresas y porcentaje)

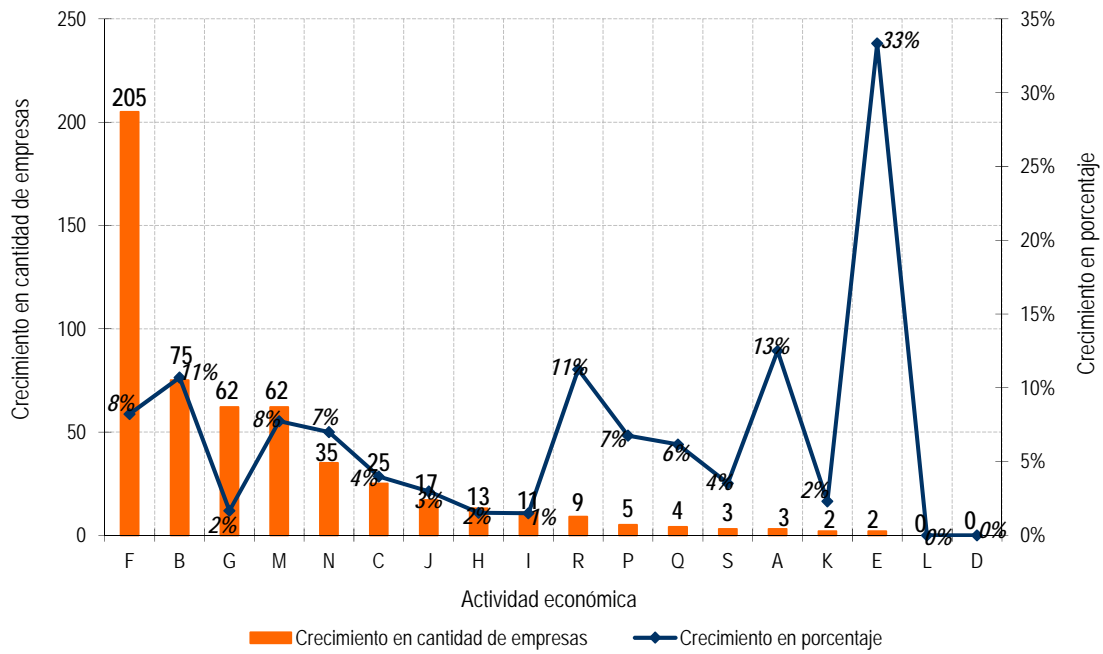

Fuente: FUNDEMPRESA

Capítulo 2

Inscripción de empresas en el
departamento de Potosí

2.1 Inscripción de empresas al mes de septiembre de 2016

A nivel nacional, el año 2010 se inscribieron 14.045 empresas, el 2011 fueron 14.499, el 2012 fueron 26.028, el 2013 fueron 65.022, el 2014 fueron 42.768 y el 2015 fueron 19.823 empresas. Ver gráfico N° 5.

Gráfico N° 5
Bolivia: Inscripciones por año en el Registro de Comercio de Bolivia, 1999 – 2015
(En cantidad de empresas)

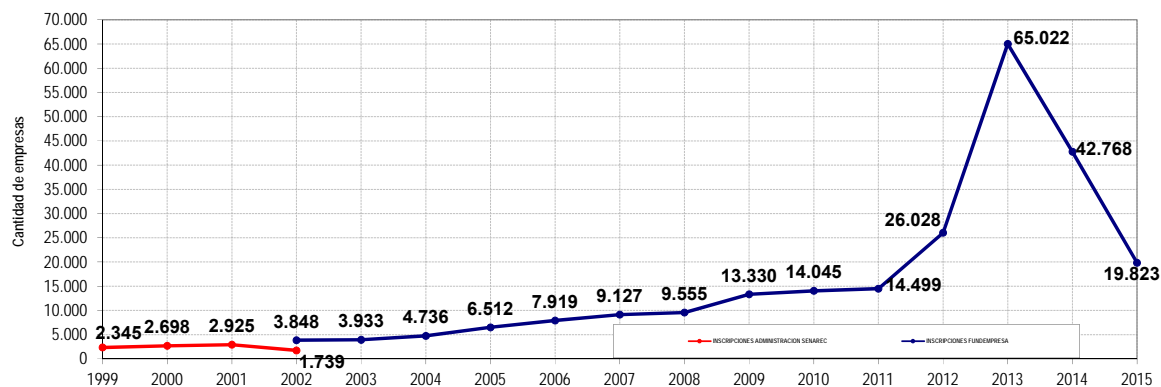

Fuente: FUNDEMPRESA

De enero a septiembre de la gestión 2016, se inscribieron 14.734 empresas a nivel nacional, de las cuales 532 se encontraban en el departamento de Potosí, ocupando el octavo lugar a nivel nacional. Ver cuadro N° 3.

Cuadro N° 3
Bolivia: Inscripción de empresas por gestión según departamento, 2011 – 2016(1)
(En cantidad de empresas)

DEPARTAMENTO	2011	2012	2013	2014	2015	2016(1)
Santa Cruz	4.169	7.476	19.133	11.156	5.918	4.779
La Paz	4.433	7.888	16.552	13.237	5.870	4.440
Cochabamba	2.495	4.844	11.441	7.520	3.422	2.360
Tarija	627	1.254	3.853	2.684	973	713
Oruro	906	1.359	4.670	2.246	884	634
Chuquisaca	560	1.165	3.022	2.079	853	598
Beni	444	672	2.094	1.309	766	538
Potosí	647	1.021	3.384	2.051	833	532
Pando	218	349	873	486	304	140
TOTAL	14.499	26.028	65.022	42.768	19.823	14.734

Fuente: FUNDEMPRESA

(1): Datos al mes de septiembre de 2016

El año 2011, el 4% de las empresas inscritas en Bolivia se encontraban en el departamento de Potosí; de enero a septiembre del 2016 el 4%. Ver gráfico N° 6.

Gráfico N° 6
Bolivia: Inscripción de empresas por gestión según departamento, 2011 – 2016(1)
 (En porcentaje)

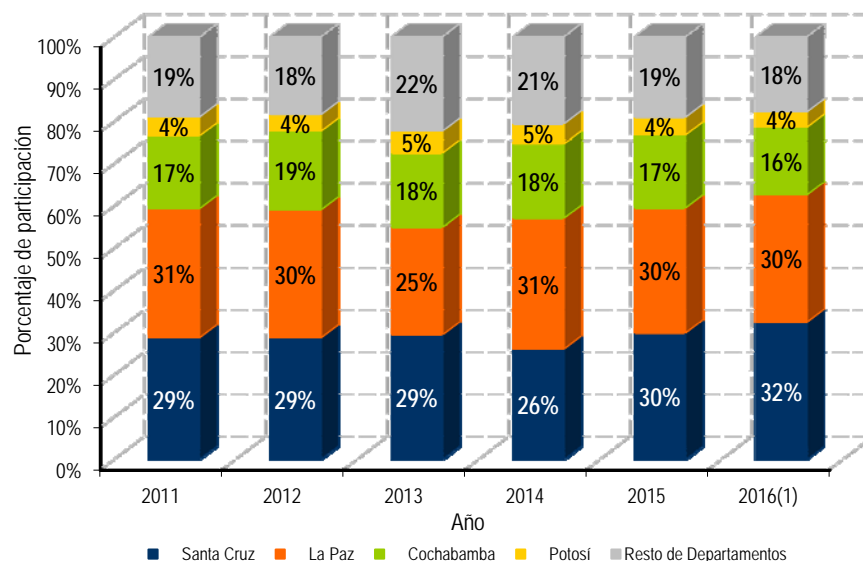

Fuente: FUNDEMPRESA
 (1): Datos al mes de septiembre de 2016

De enero a septiembre de la gestión 2016, el departamento de Potosí presentó una reducción de 15% o 91 empresas respecto a las inscritas de enero a septiembre de 2015. Ver cuadro N° 4 y gráfico N° 7.

Cuadro N° 4
Bolivia: Inscripción de empresas según departamento, enero a septiembre de las gestiones 2015 y 2016
 (En cantidad de empresas)

DEPARTAMENTO	2015 Enero a septiembre	2016 Enero a septiembre	CRECIMIENTO	
			En cantidad	En porcentaje
Santa Cruz	4.584	4.779	195	4%
La Paz	4.443	4.440	-3	0%
Cochabamba	2.713	2.360	-353	-13%
Tarija	721	713	-8	-1%
Oruro	654	634	-20	-3%
Chuquisaca	684	598	-86	-13%
Beni	612	538	-74	-12%
Potosí	623	532	-91	-15%
Pando	257	140	-117	-46%
TOTAL	15.291	14.734	-557	-4%

Fuente: FUNDEMPRESA

Gráfico N° 7
Potosí: Inscripción de empresas, enero a septiembre de las gestiones 2015 y 2016
 (En cantidad de empresas)

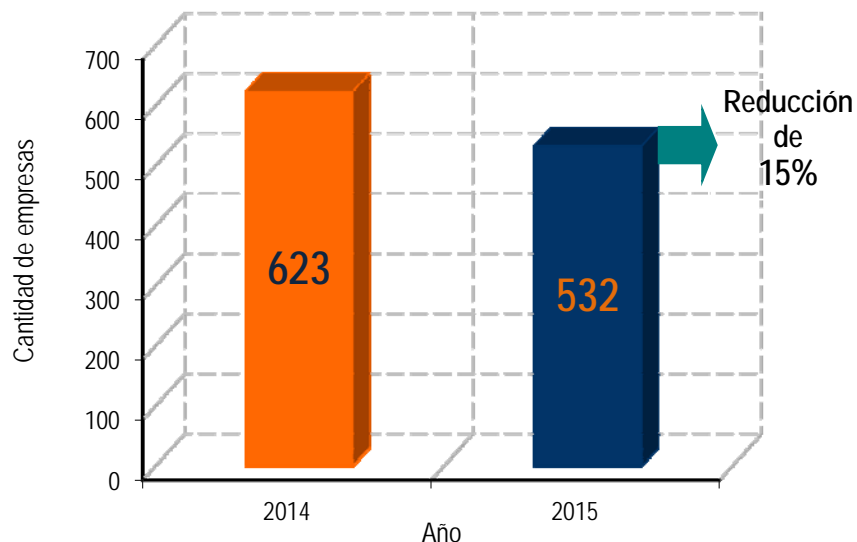

Fuente: FUNDEMPRESA

2.2 Inscripción de empresas por tipo societario

En la gestión 2011 en el departamento de Potosí se inscribieron 519 empresas unipersonales; el 2012, 908 empresas; el 2013, 3.218 empresas; el 2014, 1.901 empresas; el 2015, 690 empresas y de enero a septiembre de 2016, se inscribieron 443 empresas unipersonales. En la gestión 2011 en el departamento de Potosí se inscribieron 128 sociedades de responsabilidad limitada; el 2012, 113 empresas; el 2013, 164 empresas; el 2014, 147 empresas; el 2015, 142 empresas y de enero a septiembre de 2016, se inscribieron 88 sociedades de responsabilidad limitada. Ver cuadro N° 5.

Cuadro N° 5
Potosí: Inscripción de empresas por gestión según tipo societario, 2011 – 2016(1)
 (En cantidad de empresas)

TIPO SOCIETARIO	2011	2012	2013	2014	2015	2016(1)
Empresa Unipersonal	519	908	3.218	1.901	690	443
Sociedad de Responsabilidad Limitada	128	113	164	147	142	88
Entidad Financiera de Vivienda	0	0	0	0	0	1
Sociedad Anónima	0	0	2	1	1	0
Sociedad Colectiva	0	0	0	2	0	0
TOTAL	647	1.021	3.384	2.051	833	532

Fuente: FUNDEMPRESA

(1): Datos al mes de septiembre de 2016

En la gestión 2011 en el departamento de Potosí el 80% de las inscripciones fueron de empresas unipersonales, de enero a septiembre de 2016 el 83%; el 2011 el 20% de las inscripciones fueron sociedades de responsabilidad limitada, de enero a septiembre de 2016 el 17%. Ver gráfico N° 8.

Gráfico N° 8
Potosí: Inscripción de empresas por gestión según tipo societario, 2011 – 2016(1)
 (En porcentaje)

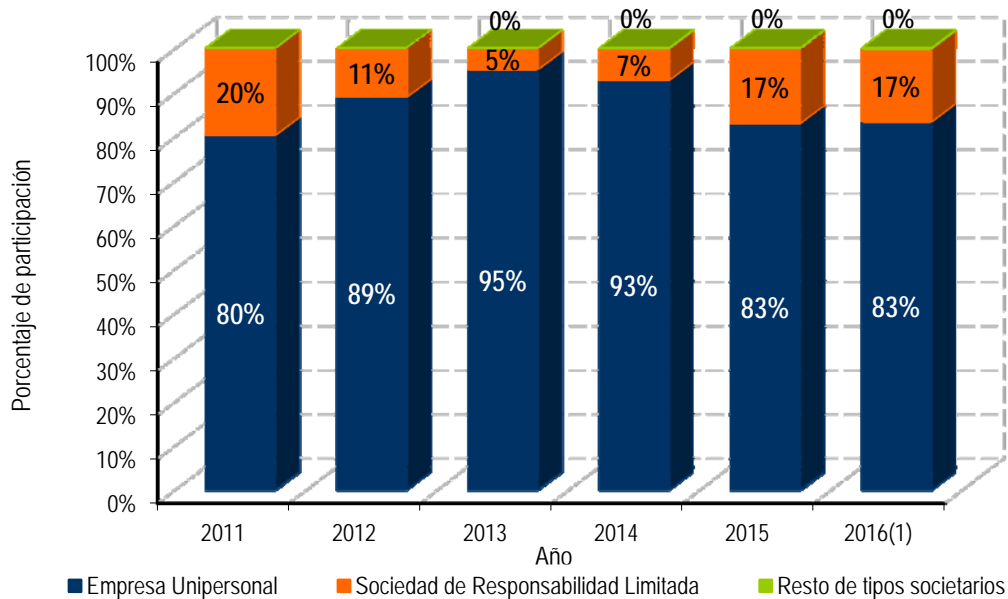

Fuente: FUNDEMPRESA
 (1): Datos al mes de septiembre de 2016

De enero a septiembre de la gestión 2015, en el departamento de Potosí se inscribieron 517 empresas unipersonales; de enero a septiembre de 2016, 443 empresas con una reducción de 14%. Ver cuadro N° 6.

Cuadro N° 6
Potosí: Inscripción de empresas según tipo societario, enero a septiembre de las gestiones 2015 y 2016
 (En cantidad de empresas)

TIPO SOCIETARIO	2015 Enero a septiembre	2016 Enero a septiembre	CRECIMIENTO	
			En cantidad	En porcentaje
Empresa Unipersonal	517	443	-74	-14%
Sociedad de Responsabilidad Limitada	106	88	-18	-17%
Entidad Financiera de Vivienda	0	1	1	n.a.
TOTAL	623	532	-91	-15%

Fuente: FUNDEMPRESA
 n.a.: No aplicable

De enero a septiembre de 2016 por tipo societario, se registró el siguiente comportamiento en inscripciones: empresas unipersonales con 74 empresas menos a las inscritas de enero a septiembre de 2015; sociedades de responsabilidad limitada con 18 empresas menos y entidades financieras de vivienda con 1 empresa adicional respecto a las inscritas a similar periodo de la gestión anterior. Ver gráfico N° 9.

Gráfico N° 9
Potosí: Crecimiento de la inscripción de empresas por tipo societario, enero a septiembre de la gestión 2016 respecto a enero a septiembre de la gestión 2015
(En cantidad de empresas)

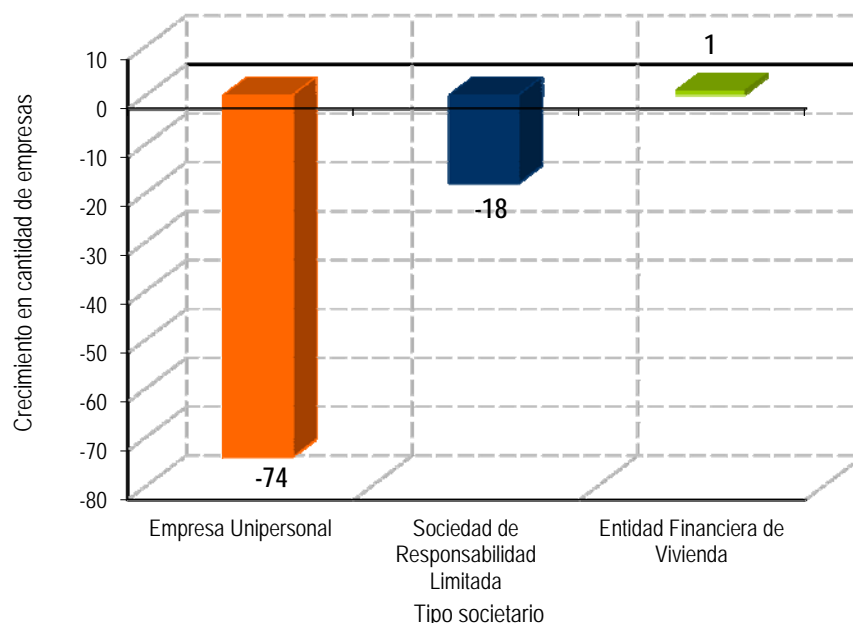

Fuente: FUNDEMPRESA

2.3 Inscripción de empresas por actividad económica

El año 2011 en el departamento de Potosí, del total de inscripciones 203 empresas se dedicaban a la construcción; el 2012, 268 empresas; el 2013, 330 empresas; el 2014, 345 empresas; el 2015, 321 empresas y de enero a septiembre de 2016, 148 empresas. El 2011, del total de inscripciones 110 empresas se dedicaban a la venta por mayor y por menor; reparación de vehículos automotores y motocicletas; el 2012, 369 empresas; el 2013, 1.636 empresas; el 2014, 737 empresas; el 2015, 147 empresas y de enero a septiembre de 2016, 121 empresas. Ver cuadro N° 7.

Cuadro N° 7
Potosí: Inscripción de empresas por gestión según actividad económica, 2011 – 2016(1)
(En cantidad de empresas)

SECCIÓN	ACTIVIDAD	2011	2012	2013	2014	2015	2016(1)
F	Construcción	203	268	330	345	321	148
G	Venta por mayor y por menor: reparación de vehículos	110	369	1.636	737	147	121
G ₁	Venta por mayor y por menor	102	361	1.569	690	144	117
G ₂	Reparación de vehículos automotores	6	6	55	37	3	4
G ₃	Venta y reparación de motocicletas	2	2	12	10	0	0
B	Explotación de minas y canteras	71	74	131	81	94	61
M	Servicios profesionales y técnicos	45	43	123	70	80	55
C	Industria manufacturera	24	36	156	124	44	30
H	Transporte y almacenamiento	25	83	308	293	43	30
N	Actividades de servicios administrativos y de apoyo	24	36	112	65	34	25
J	Información y comunicaciones	97	23	166	85	11	21
I	Actividades de alojamiento y servicio de comidas	28	58	287	144	32	19
Q	Servicios de salud y de asistencia social	2	3	21	24	4	7
R	Actividades artísticas de entretenimiento y recreativas	4	3	37	15	5	6
P	Servicios de educación	4	2	7	16	3	4
L	Actividades inmobiliarias	0	1	17	15	0	2
A	Agricultura, ganadería, caza, pesca y silvicultura	0	0	3	2	1	1
K	Intermediación financiera y seguros	10	18	15	2	6	1
S	Otras actividades de servicios	0	3	35	31	6	1
E	Suministro de agua: evacuación de aguas residuales, gestión	0	1	0	2	2	0
TOTAL		647	1.021	3.384	2.051	833	532

Fuente: FUNDEMPRESA

(1): Datos al mes de septiembre de 2016

El año 2011 en el departamento de Potosí, el 31% de inscripciones fueron de empresas dedicadas a la construcción, de enero a septiembre de 2016 el 28%. El 2011, el 17% de inscripciones fueron de empresas dedicadas a la venta por mayor y menor; reparación de vehículos automotores y motocicletas; de enero a septiembre de 2016 el 23%. Ver gráfico N° 10.

Gráfico N° 10
Potosí: Inscripción de empresas por gestión según actividad económica, 2011 – 2016(1)
(En porcentaje)

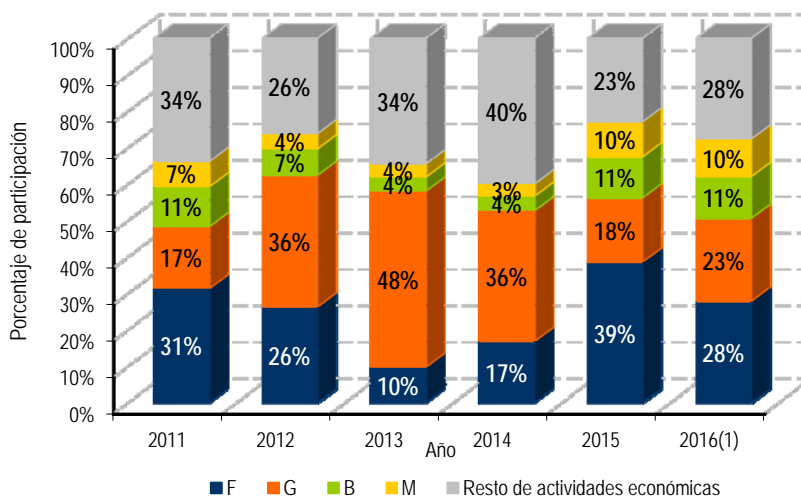

Fuente: FUNDEMPRESA

(1): Datos al mes de septiembre de 2016

De enero a septiembre de 2016, en el departamento de Potosí, del total de empresas inscritas 148 empresas se dedicaban a la construcción con una reducción de 39%, 121 empresas se dedicaban a la venta por mayor y menor; reparación de vehículos automotores y motocicletas con un crecimiento de 11% y 61 empresas se dedicaban a la explotación de minas y canteras con una reducción de 19%. Ver cuadro N° 8.

Cuadro N° 8
Potosí: Inscripción de empresas según actividad económica, enero a septiembre de las gestiones
2015 y 2016
(En cantidad de empresas)

SECCIÓN	ACTIVIDAD	2015 Enero a septiembre	2016 Enero a septiembre	CRECIMIENTO	
				En cantidad	En porcentaje
F	Construcción	242	148	-94	-39%
G	Venta por mayor y por menor: reparación de vehículos automotores y motocicletas	109	121	12	11%
G ₁	Venta por mayor y por menor	106	117	11	10%
G ₂	Reparación de vehículos automotores	3	4	1	33%
B	Explotación de minas y canteras	75	61	-14	-19%
M	Servicios profesionales y técnicos	58	55	-3	-5%
C	Industria manufacturera	33	30	-3	-9%
H	Transporte y almacenamiento	35	30	-5	-14%
N	Actividades de servicios administrativos y de apoyo	20	25	5	25%
J	Información y comunicaciones	7	21	14	200%
I	Actividades de alojamiento y servicio de comidas	26	19	-7	-27%
Q	Servicios de salud y de asistencia social	4	7	3	75%
R	Actividades artísticas de entretenimiento y recreativas	3	6	3	100%
P	Servicios de educación	2	4	2	100%
L	Actividades inmobiliarias	0	2	2	n.a.
A	Agricultura, ganadería, caza, pesca y silvicultura	0	1	1	n.a.
K	Intermediación financiera y seguros	5	1	-4	-80%
S	Otras actividades de servicios	3	1	-2	-67%
E	Suministro de agua; evacuación de aguas residuales, gestión de desechos y descontaminación	1	0	-1	-100%
TOTAL		623	532	-91	-15%

Fuente: FUNDEMPRESA

n.a.: No aplicable

De enero a septiembre de 2016 por actividad económica, se registró el siguiente comportamiento en inscripciones: empresas dedicadas a información y comunicaciones con 14 empresas adicionales a las inscritas de enero a septiembre de 2015; empresas dedicadas a la venta por mayor y menor; reparación de vehículos automotores y motocicletas con 12 empresas adicionales y empresas dedicadas a las actividades de servicios administrativos y de apoyo con 5 empresas adicionales. Ver gráfico N° 11.

Gráfico N° 11
Potosí: Crecimiento de la inscripción de empresas según actividad económica, enero a septiembre de la gestión 2016 respecto a enero a septiembre de la gestión 2015
(En cantidad de empresas)

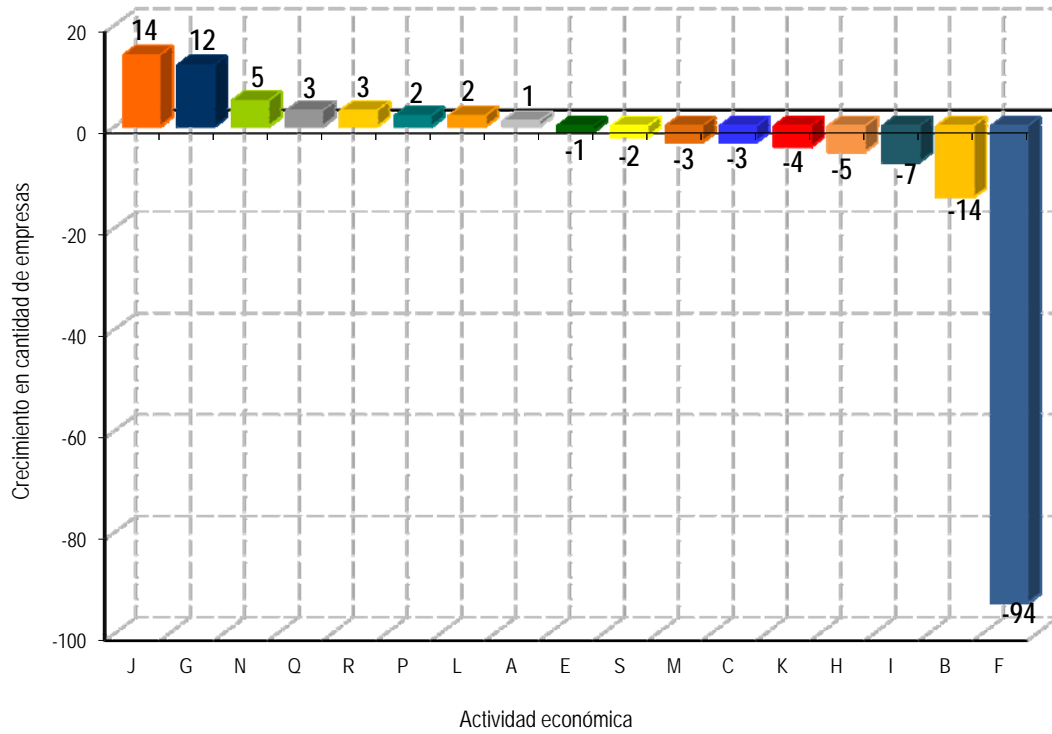

Fuente: FUNDEMPRESA

Capítulo 3

Cancelación de matrículas de
comercio o cierre de empresas en el
departamento de Potosí

3.1 Cancelación de matrículas al mes de septiembre de 2016

A nivel nacional, el año 2011 se cancelaron 1.363 matrículas de comercio, 2.034 el año 2012, 1.913 el año 2013, 2.584 el año 2014 y 5.347 el año 2015. Ver gráfico N° 12.

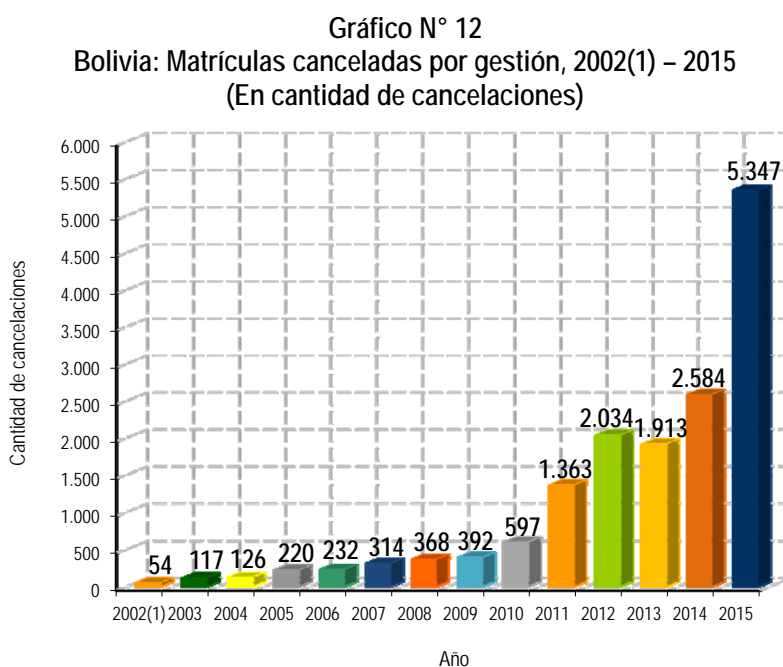

Fuente: FUNDEMPRESA
(1): Datos a partir de la administración de FUNDEMPRESA

De enero a septiembre de 2016 a nivel nacional se cancelaron 6.133 matrículas de comercio, de las cuales 180 se encontraban en el departamento de Potosí, ocupando el séptimo lugar a nivel nacional. Ver cuadro N° 9.

Cuadro N° 9
Bolivia: Matrículas canceladas por gestión según departamento, 2011 – 2016(1)
(En cantidad de cancelaciones)

DEPARTAMENTO	2011	2012	2013	2014	2015	2016(1)
La Paz	415	572	534	713	1.425	1.779
Cochabamba	378	405	392	587	1.268	1.631
Santa Cruz	240	430	518	673	1.102	1.104
Oruro	112	176	141	226	597	575
Tarija	76	184	129	128	391	400
Chuquisaca	54	78	83	118	272	332
Potosí	47	99	48	57	184	180
Beni	35	74	56	71	98	100
Pando	6	16	12	11	10	32
TOTAL	1.363	2.034	1.913	2.584	5.347	6.133

Fuente: FUNDEMPRESA

(1): Datos al mes de septiembre de 2016

De enero a septiembre de 2016 la cantidad de matrículas canceladas en el departamento de Potosí representó el 3% a nivel nacional. Ver gráfico N° 13.

Gráfico N° 13
Bolivia: Matrículas canceladas por departamento, enero a septiembre de 2016
 (En porcentaje)

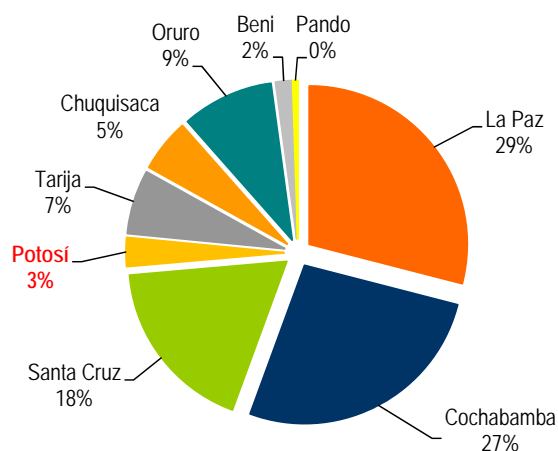

Fuente: FUNDEMPRESA

En la gestión 2011, a nivel nacional el 3% del total de cancelaciones de matrículas de comercio fue del departamento de Potosí, de enero a septiembre de 2016 el 3%. Ver gráfico N° 14.

Gráfico N° 14
Bolivia: Matrículas canceladas por gestión según departamento, 2011 – 2016(1)
 (En porcentaje)

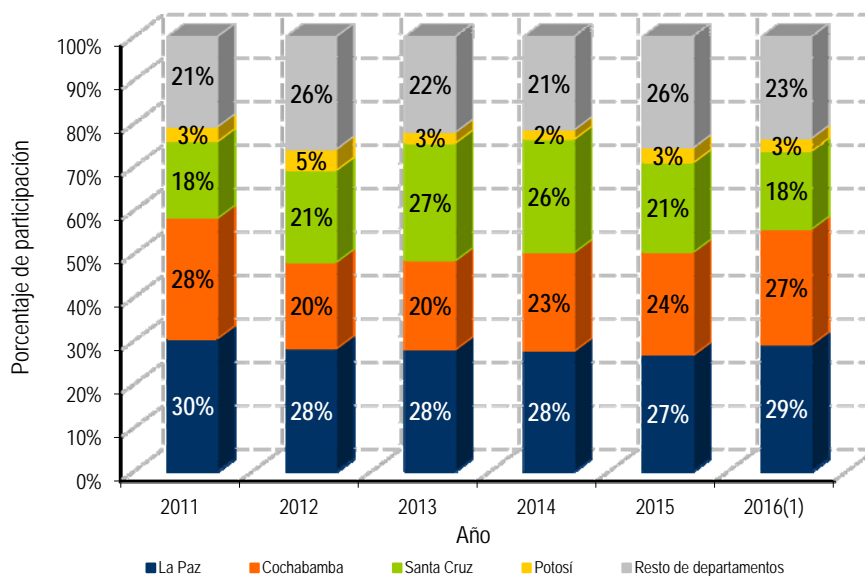

Fuente: FUNDEMPRESA
 (1): Datos al mes de septiembre de 2016

De enero a septiembre de 2015 en el departamento de Potosí se cancelaron 158 matrículas de comercio, de enero a septiembre de 2016 se cancelaron 180, con un crecimiento de 14%. Ver cuadro de N° 10 y gráfico N° 15.

Cuadro N° 10
Bolivia: Matrículas canceladas según departamento, enero a septiembre de las gestiones 2015 y 2016
(En cantidad de cancelaciones)

DEPARTAMENTO	2015 Enero a septiembre	2016 Enero a septiembre	CRECIMIENTO	
			En cantidad	En porcentaje
La Paz	1.147	1.779	632	55%
Cochabamba	974	1.631	657	67%
Santa Cruz	865	1.104	239	28%
Oruro	454	575	121	27%
Tarija	330	400	70	21%
Chuquisaca	227	332	105	46%
Potosí	158	180	22	14%
Beni	82	100	18	22%
Pando	9	32	23	256%
TOTAL	4.246	6.133	1.887	44%

Fuente: FUNDEMPRESA

Gráfico N° 15
Potosí: Cancelación de matrículas de comercio, enero a septiembre de las gestiones 2015 y 2016
(En cantidad de cancelaciones)

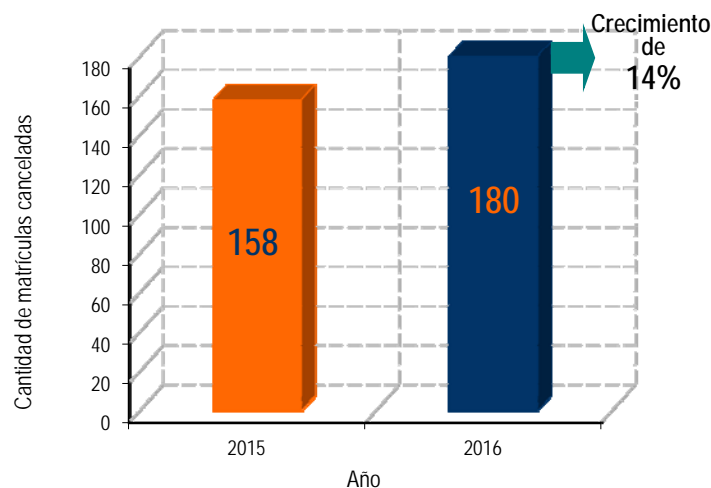

Fuente: FUNDEMPRESA

3.2 Cancelación de Matrículas por tipo societario

En la gestión 2011 en el departamento de Potosí se registraron 47 cancelaciones de empresas unipersonales; el 2012, 97 cancelaciones; el 2013, 46 cancelaciones; el 2014, 55 cancelaciones; el 2015, 181 cancelaciones y de enero a septiembre de 2016, 173 cancelaciones de empresas unipersonales. En la gestión 2011 en el departamento de Potosí no se registraron cancelaciones de sociedades de responsabilidad limitada; el 2012, se registraron 2 cancelaciones; el 2013, 2 cancelaciones; el 2014, 2 cancelaciones; el 2015, 3 cancelaciones y de enero a septiembre de 2016, 7 cancelaciones. Ver cuadro N° 11.

Cuadro N° 11
Potosí: Matrículas canceladas por gestión según tipo societario, 2011 – 2016(1)
 (En cantidad de cancelaciones)

TIPO SOCIETARIO	2011	2012	2013	2014	2015	2016(1)
Empresa Unipersonal	47	97	46	55	181	173
Sociedad de Responsabilidad Limitada	0	2	2	2	3	7
TOTAL	47	99	48	57	184	180

Fuente: FUNDEMPRESA

(1): Datos al mes de septiembre de 2016

En la gestión 2011 en el departamento de Potosí el 100% de las cancelaciones fueron de empresas unipersonales, de enero a septiembre de 2016 el 96%; el 2011 no hubo cancelaciones de sociedades de responsabilidad limitada, de enero a septiembre de 2016 las cancelaciones fueron del 4%. Ver gráfico N° 16.

Gráfico N° 16
Potosí: Matrículas canceladas por gestión según tipo societario, 2011 – 2016(1)
 (En porcentaje)

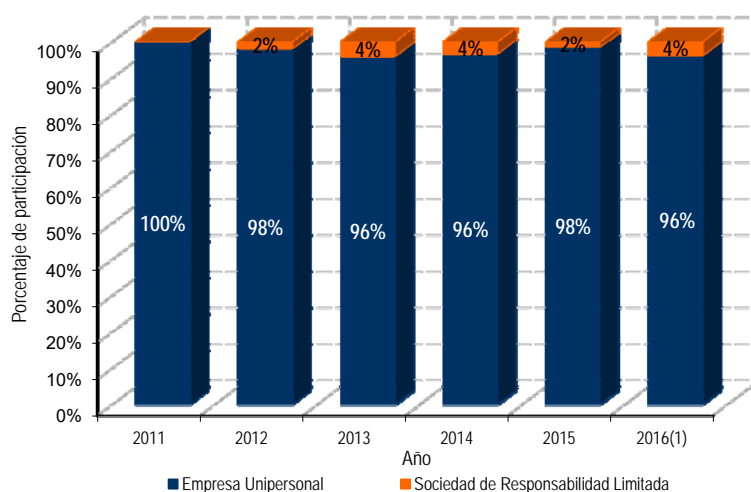

Fuente: FUNDEMPRESA

(1): Datos al mes de septiembre de 2016

De enero a septiembre de la gestión 2016, en el departamento de Potosí existió un crecimiento de 17 empresas u 11% en la cancelación de matrículas de comercio de empresas unipersonales, comparado con similar periodo de la gestión anterior. Ver cuadro N° 12.

Cuadro N° 12
Potosí: Matrículas canceladas según tipo societario, enero a septiembre de las gestiones 2015 y 2016
 (En cantidad de cancelaciones)

TIPO SOCIETARIO	2015 Enero a septiembre	2016 Enero a septiembre	CRECIMIENTO	
			En cantidad	En porcentaje
Empresa Unipersonal	156	173	17	11%
Sociedad de Responsabilidad Limitada	2	7	5	250%
TOTAL	158	180	22	14%

Fuente: FUNDEMPRESA

3.3 Cancelación de Matrículas por actividad económica

En la gestión 2011 en el departamento de Potosí se registraron 5 cancelaciones de empresas que se dedicaban a la venta por mayor y menor; reparación de vehículos automotores y motocicletas; el 2012, 23 cancelaciones; el 2013, 13 cancelaciones; el 2014, 19 cancelaciones; el 2015, 98 cancelaciones y de enero a septiembre de 2016, se registraron 90 cancelaciones. En la gestión 2011 en el departamento de Potosí se registraron 2 cancelaciones de empresas que se dedicaban a actividades de alojamiento y servicio de comidas el 2012, 4 cancelaciones; el 2013, 2 cancelaciones; el 2014, 3 cancelaciones; el 2015, 12 cancelaciones y de enero a septiembre de 2016, 20 cancelaciones. Ver cuadro N° 13.

Cuadro N° 13
Potosí: Matrículas canceladas por gestión según actividad económica, 2011 – 2016(1)
(En cantidad de cancelaciones)

SECCIÓN	ACTIVIDAD	2011	2012	2013	2014	2015	2016(1)
G	Venta por mayor y por menor: reparación de vehículos automotores y motocicletas	5	23	13	19	98	90
G ₁	Venta por mayor y por menor	5	23	13	19	97	88
G ₂	Reparación de vehículos automotores	0	0	0	0	1	2
I	Actividades de alojamiento y servicio de comidas	2	4	2	3	12	20
H	Transporte y almacenamiento	3	1	2	2	18	19
F	Construcción	12	19	7	10	14	16
M	Servicios profesionales y técnicos	6	6	1	1	6	12
J	Información y comunicaciones	9	25	11	6	11	6
C	Industria manufacturera	2	2	2	3	3	5
B	Explotación de minas y canteras	4	7	4	3	10	4
N	Actividades de servicios administrativos y de apoyo	2	8	4	5	5	3
L	Actividades inmobiliarias	0	0	0	1	2	2
Q	Servicios de salud y de asistencia social	0	0	0	0	2	2
S	Otras actividades de servicios	0	0	0	0	1	1
A	Agricultura, ganadería, caza, pesca y silvicultura	1	0	0	0	0	0
E	Suministro de agua; evacuación de aguas residuales, gestión de desechos y descontaminación	0	1	0	0	0	0
K	Intermediación financiera y seguros	0	3	1	2	1	0
P	Servicios de educación	1	0	1	1	0	0
R	Actividades artísticas de entretenimiento y recreativas	0	0	0	1	1	0
TOTAL		47	99	48	57	184	180

Fuente: FUNDEMPRESA

(1): Datos al mes de septiembre de 2016

En la gestión 2011 en el departamento de Potosí el 11% de las cancelaciones fueron de empresas que se dedicaban a la venta por mayor y menor; reparación de vehículos automotores y motocicletas, de enero a septiembre de 2016 el 50%; el 2011 el 4% de las cancelaciones fueron de empresas que se dedicaban a las actividades de alojamiento y servicio de comidas, de enero a septiembre de 2016 el 11%; el 2011 el 6% de las cancelaciones fueron de empresas que se dedicaban al transporte y almacenamiento, de enero a septiembre de 2016 el 11%. Ver gráfico N° 17.

Gráfico N° 17
Potosí: Matrículas canceladas por gestión según actividad económica, 2011 – 2016(1)
 (En porcentaje)

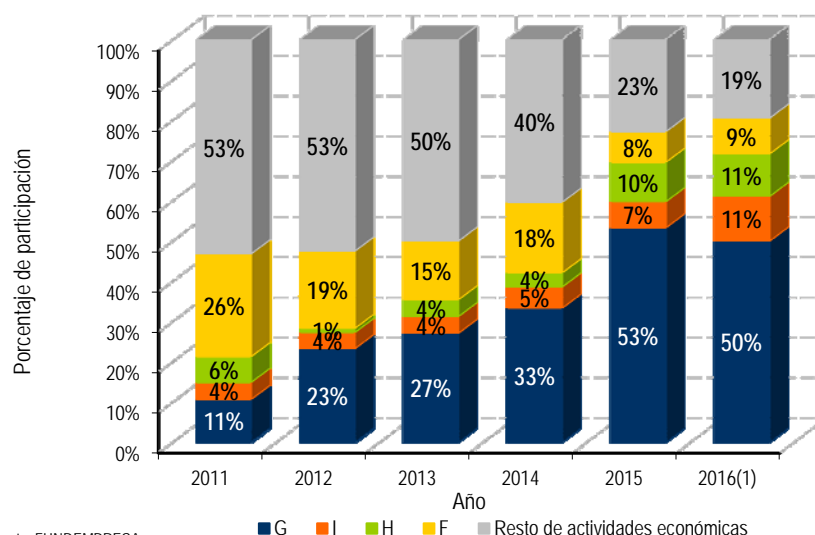

Fuente: FUNDEMPRESA
 (1): Datos al mes de septiembre de 2016

De enero a septiembre de la gestión 2016, en el departamento de Potosí existió un crecimiento de 1% en la cancelación de matrículas de comercio de empresas que se dedicaban a la venta por mayor y menor; reparación de vehículos automotores y motocicletas, comparado con enero a septiembre de la gestión 2015 y un crecimiento de 150% en la cancelación de empresas que se dedicaban a las actividades de alojamiento y servicio de comidas. Ver cuadro N° 14.

Cuadro N° 14
Potosí: Matrículas canceladas según actividad económica, enero a septiembre de las gestiones 2015 y 2016
 (En cantidad de cancelaciones)

SECCIÓN	ACTIVIDAD	2015 Enero a septiembre	2016 Enero a septiembre	CRECIMIENTO	
				En cantidad	En porcentaje
G	Venta por mayor y por menor: reparación de vehículos automotores y motocicletas	89	90	1	1%
G ₁	Venta por mayor y por menor	88	88	0	0%
G ₂	Reparación de vehículos automotores	1	2	1	100%
I	Actividades de alojamiento y servicio de comidas	8	20	12	150%
H	Transporte y almacenamiento	14	19	5	36%
F	Construcción	12	16	4	33%
M	Servicios profesionales y técnicos	5	12	7	140%
J	Información y comunicaciones	10	6	-4	-40%
C	Industria manufacturera	3	5	2	67%
B	Explotación de minas y canteras	6	4	-2	-33%
N	Actividades de servicios administrativos y de apoyo	5	3	-2	-40%
L	Actividades inmobiliarias	2	2	0	0%
Q	Servicios de salud y de asistencia social	2	2	0	0%
S	Otras actividades de servicios	1	1	0	0%
K	Intermediación financiera y seguros	1	0	-1	-100%
TOTAL		158	180	22	14%

Fuente: FUNDEMPRESA

De enero a septiembre de 2016 por actividad económica, se registró el siguiente comportamiento en cancelaciones: empresas que se dedicaban a las actividades de alojamiento y servicio de comidas con 12 cancelaciones adicionales a las canceladas de enero a septiembre de 2015; empresas que se dedicaban a servicios profesionales y técnicos con 7 cancelaciones adicionales; empresas que se dedicaban al transporte y almacenamiento con 5 cancelaciones adicionales y empresas que se dedicaban a la construcción con 4 cancelaciones adicionales. Ver gráfico N° 18.

Gráfico N° 18

Potosí: Crecimiento de la cancelación de matrículas según actividad económica, enero a septiembre de la gestión 2016 respecto a enero a septiembre de la gestión 2015
(En cantidad de cancelaciones)

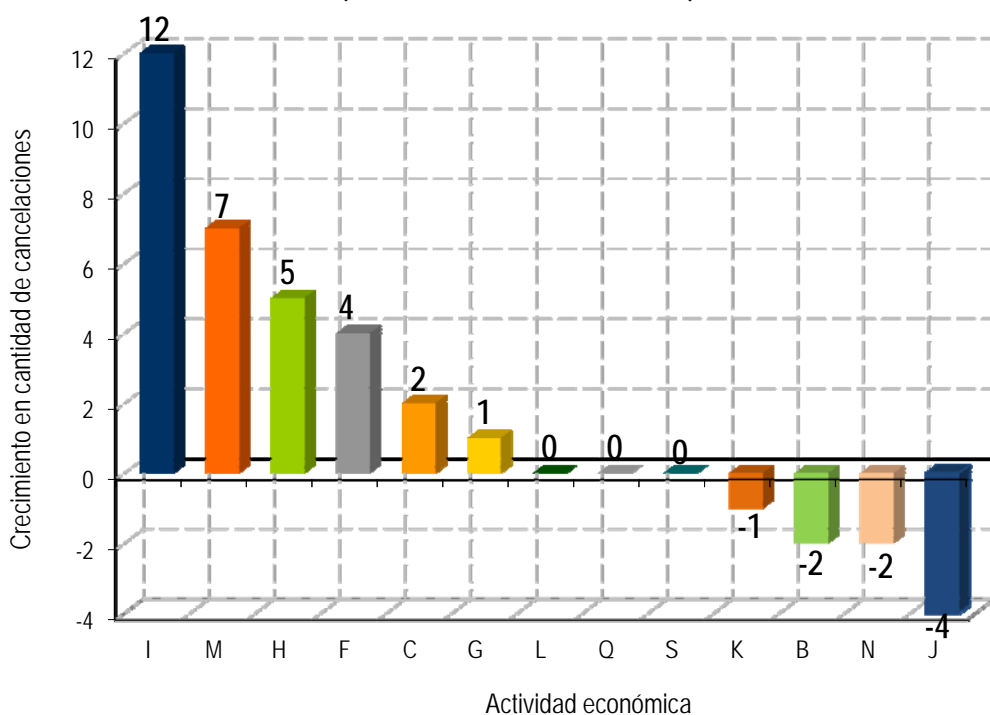

Fuente: FUNDEMPRESA